



-  Fremtidig terreng
-  Eksisterende terreng

Prosjekt:
Seljeveien 18

Tegning:
Utsnitt situasjonsplan

Målestokk:
1:250

Dato:
26.02.2018

Tiltakshaver:
Riis Bygg AS, Lillestrøm

© Alle rettigheter tilhører utførende for prosjekteringen, kopiering
eller bruk av disse tegningene er forbudt uten skriftlig samtykke
www.riisbygg.no - post@riisbygg.no

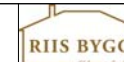

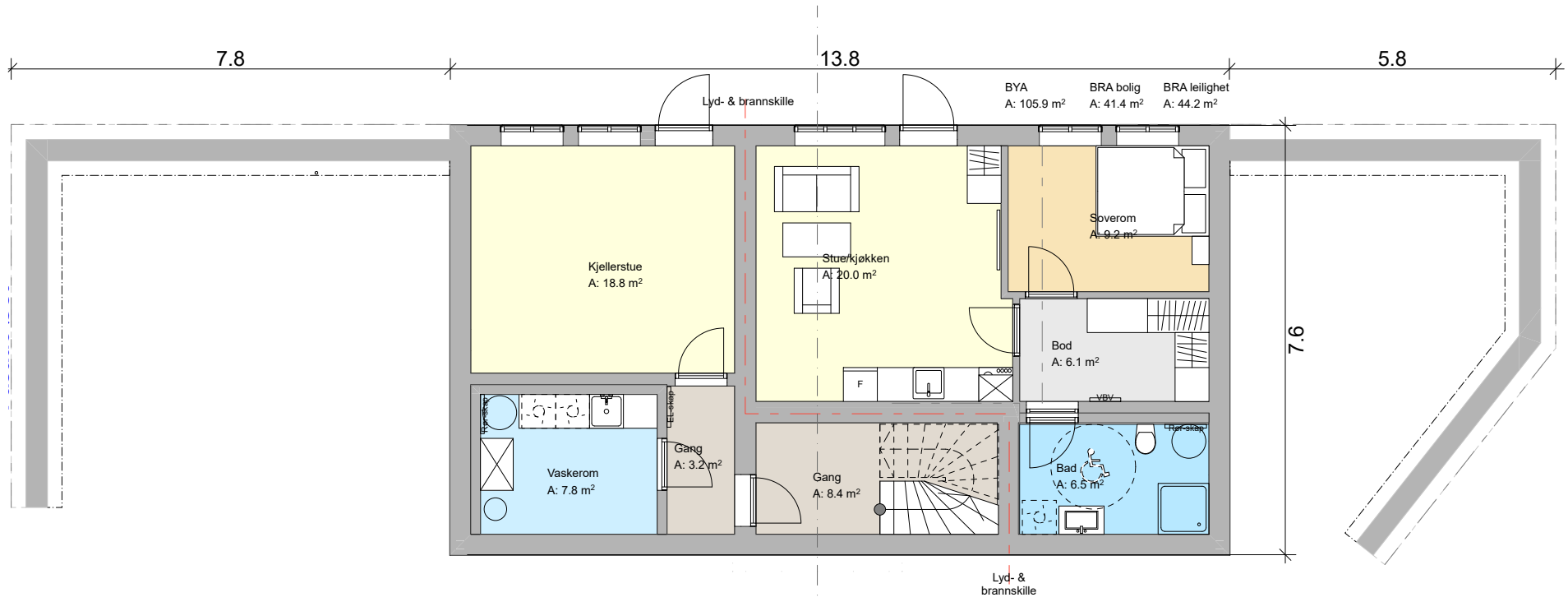

Prosjekt:
Seljeveien 18

Tegning:
Plan - Sokkel

Målestokk:
1:110

Dato:
26.02.2018

Tiltakshaver:
Riis Bygg AS, Lillestrøm

© Alle rettigheter tilhører utførende for prosjekteringen, kopiering
eller bruk av disse tegningene er forbudt uten skriftlig samtykke
www.riisbygg.no - post@riisbygg.no



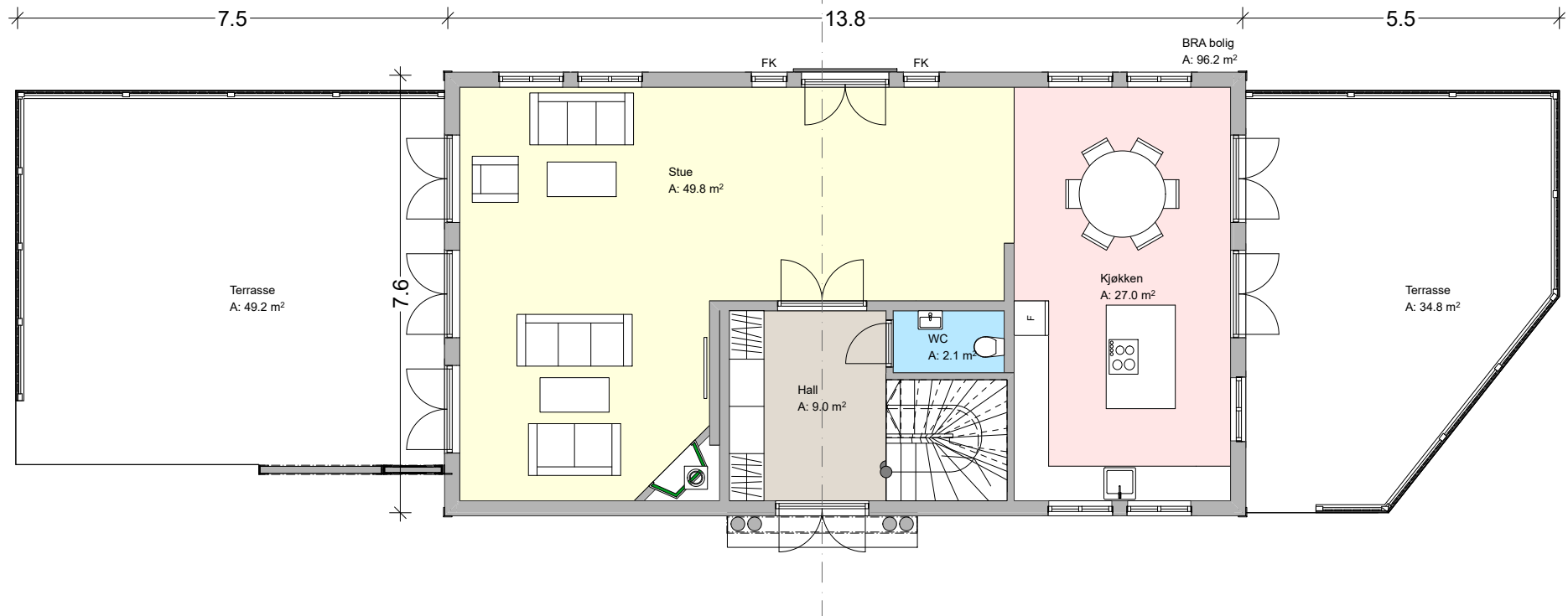

Prosjekt:
Seljeveien 18

Tegning:
Plan - 1.etg

Målestokk:
1:110

Dato:
26.02.2018

Tiltakshaver:
Riis Bygg AS, Lillestrøm

© Alle rettigheter tilhører utførende for prosjekteringen, kopiering
eller bruk av disse tegningene er forbudt uten skriftlig samtykke
www.riisbygg.no - post@riisbygg.no



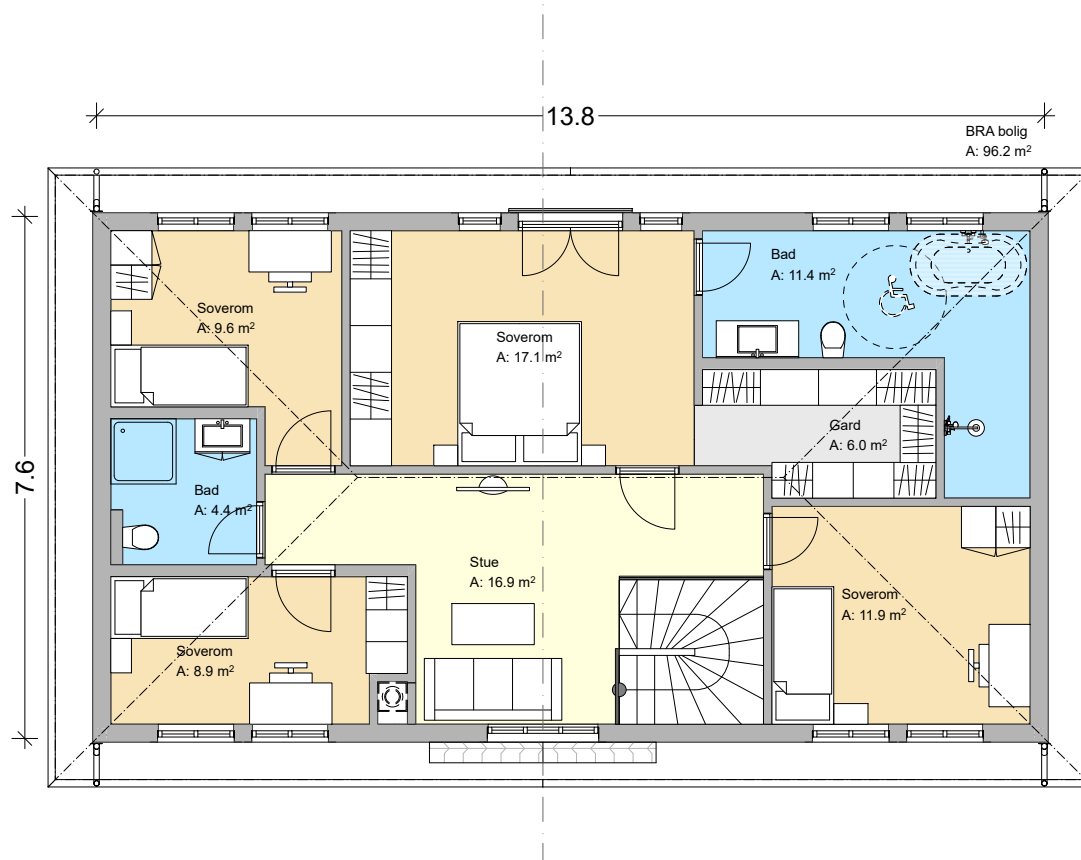

Prosjekt:
Seljeveien 18

Tegning:
Plan - 2.etg

Målestokk:
1:110

Dato:
26.02.2018

Tiltakshaver:
Riis Bygg AS, Lillestrøm

© Alle rettigheter tilhører utførende for prosjekteringen, kopiering
eller bruk av disse tegningene er forbudt uten skriftlig samtykke
www.riisbygg.no - post@riisbygg.no



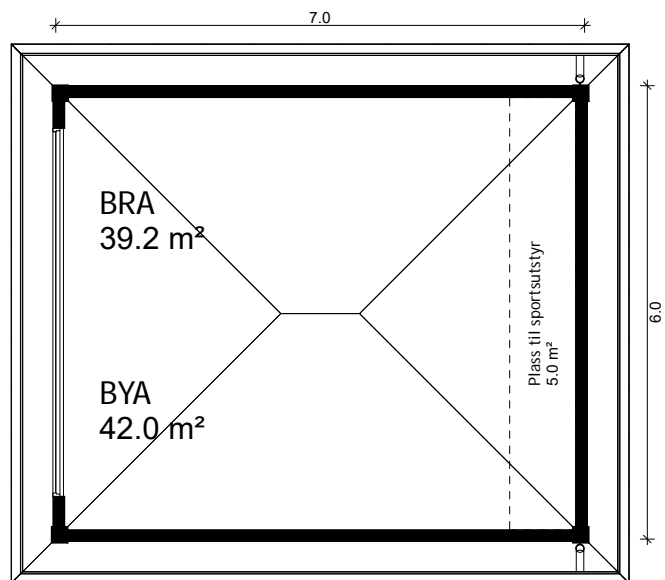

Prosjekt:
Seljeveien 18

Tegning:
Plan - Garasje

Målestokk:
1:100

Dato:
26.02.2018

Tiltakshaver:
Riis Bygg AS, Lillestrøm

© Alle rettigheter tilhører utførende for prosjekteringen, kopiering
eller bruk av disse tegningene er forbudt uten skriftlig samtykke
www.riisbygg.no - post@riisbygg.no

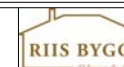



Sørvest Fasade
1:125

— Fremtidig terreng
- - - Eksisterende terreng

Prosjekt:
Seljeveien 18

Tegning:
Fasade Sørvest

Målestokk:
1:125

Dato:
26.02.2018

Tiltakshaver:
Riis Bygg AS, Lillestrøm

© Alle rettigheter tilhører utførende for prosjekteringen, kopiering
eller bruk av disse tegningene er forbudt uten skriftlig samtykke
www.riisbygg.no - post@riisbygg.no

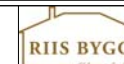

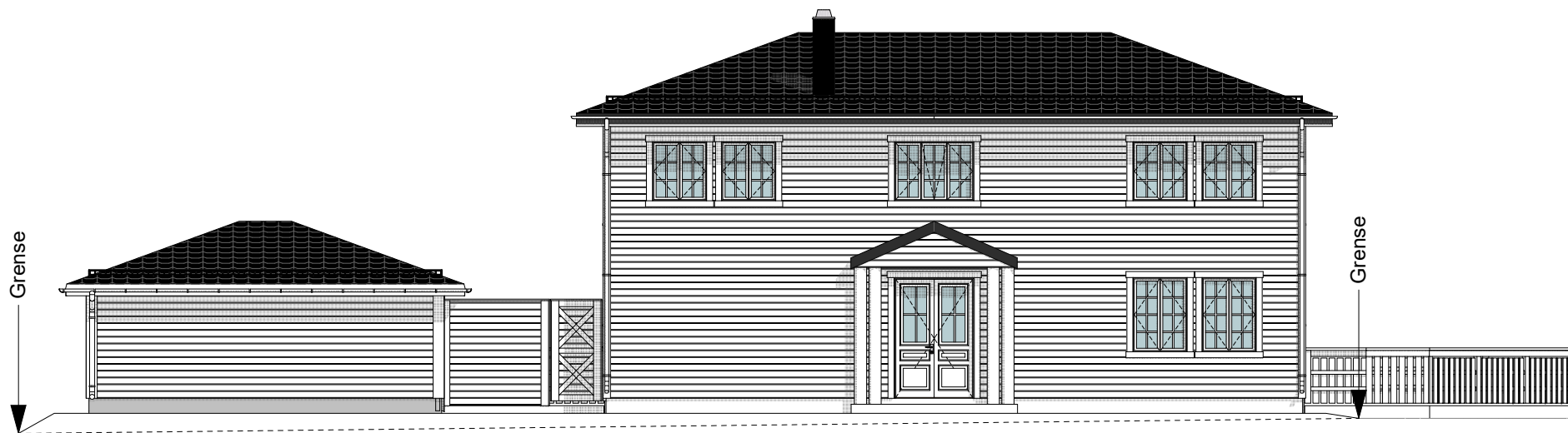

Nordøst Fasade
1:125

———— Fremtidig terreng
 - - - - - Eksisterende terreng

Prosjekt:
Seljeveien 18

Tegning:
Fasade Nordøst

Målestokk:
1:125

Dato:
26.02.2018



Tiltakshaver:
Riis Bygg AS, Lillestrøm

© Alle rettigheter tilhører utferende for prosjekteringen, kopiering eller bruk av disse tegningene er forbudt uten skriftlig samtykke
www.riisbygg.no - post@riisbygg.no

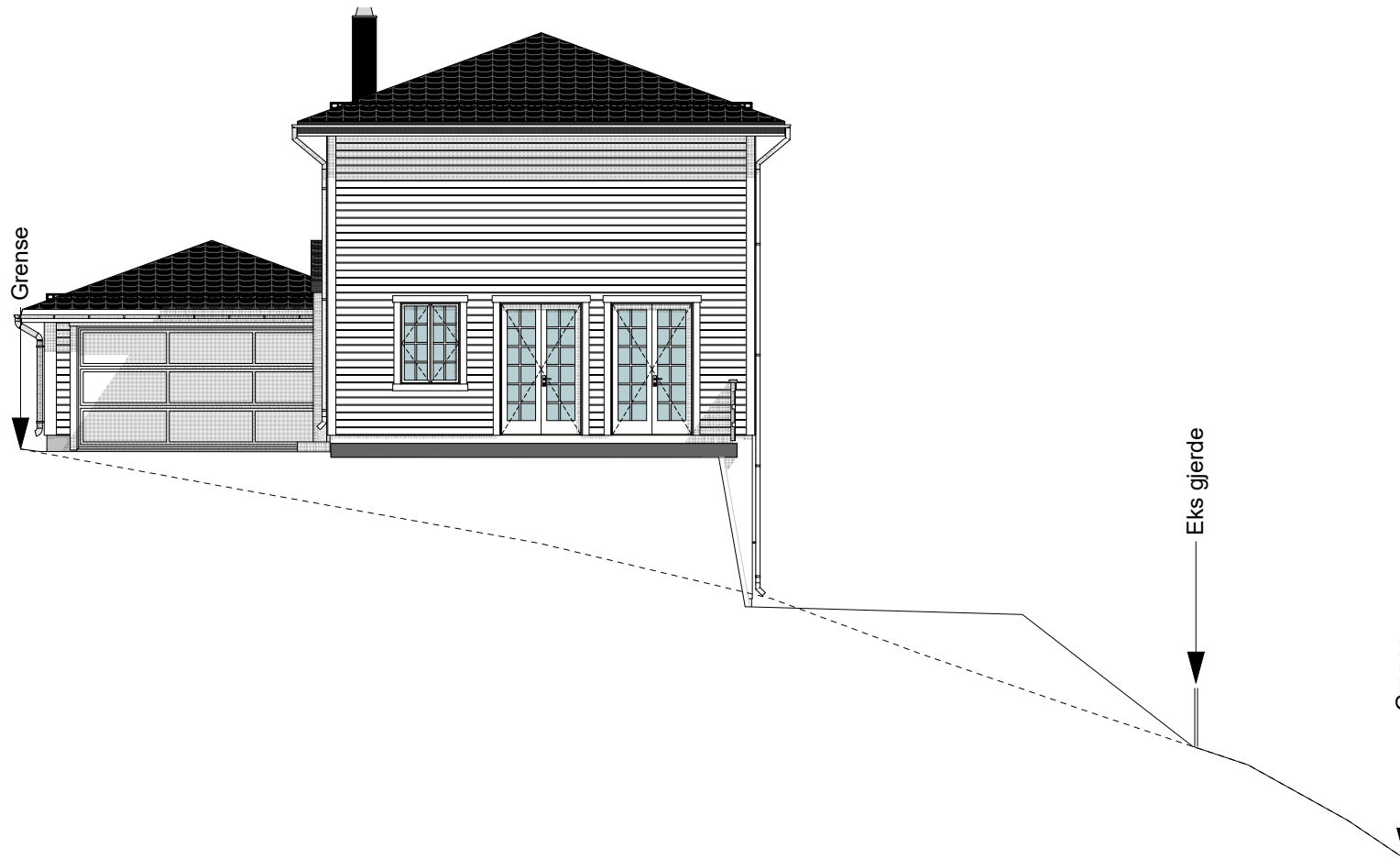



Nordvest Fasade
1:125

	Fremtidig terreng
	Eksisterende terreng

Prosjekt:
Seljeveien 18

Tegning:
Fasade Nordvest

Målestokk:
1:125

Dato:
26.02.2018

Tiltakshaver:
Riis Bygg AS, Lillestrøm

© Alle rettigheter tilhører utførende for prosjekteringen, kopiering
eller bruk av disse tegningene er forbudt uten skriftlig samtykke
www.riisbygg.no - post@riisbygg.no



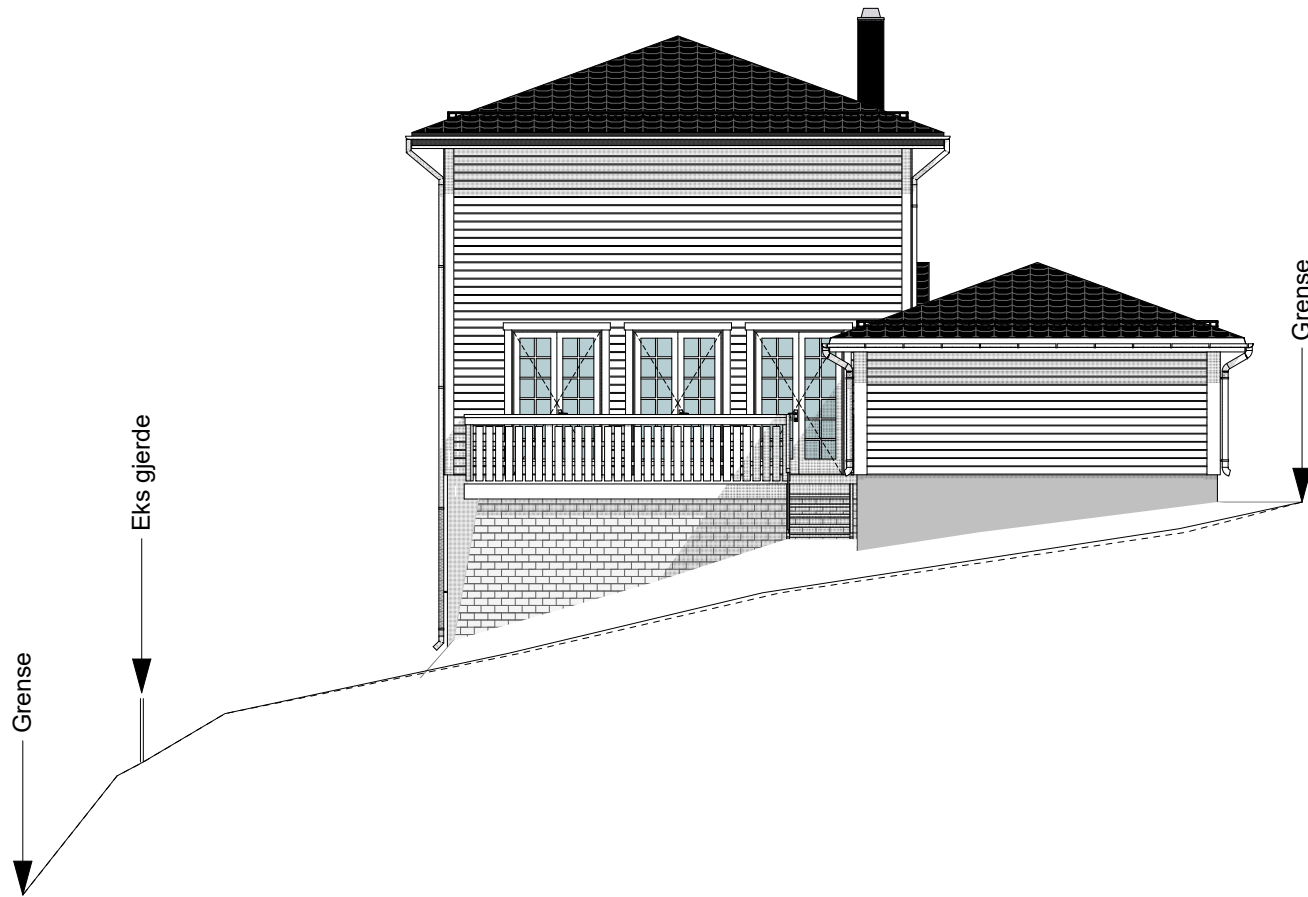

Sørøst Fasade
1:125

— Fremtidig terreng
- - - Eksisterende terreng

Prosjekt:
Seljeveien 18

Tegning:
Fasade Sørøst

Målestokk:
1:125

Dato:
26.02.2018

Tiltakshaver:
Riis Bygg AS, Lillestrøm

© Alle rettigheter tilhører utførende for prosjekteringen, kopiering
eller bruk av disse tegningene er forbudt uten skriftlig samtykke
www.riisbygg.no - post@riisbygg.no



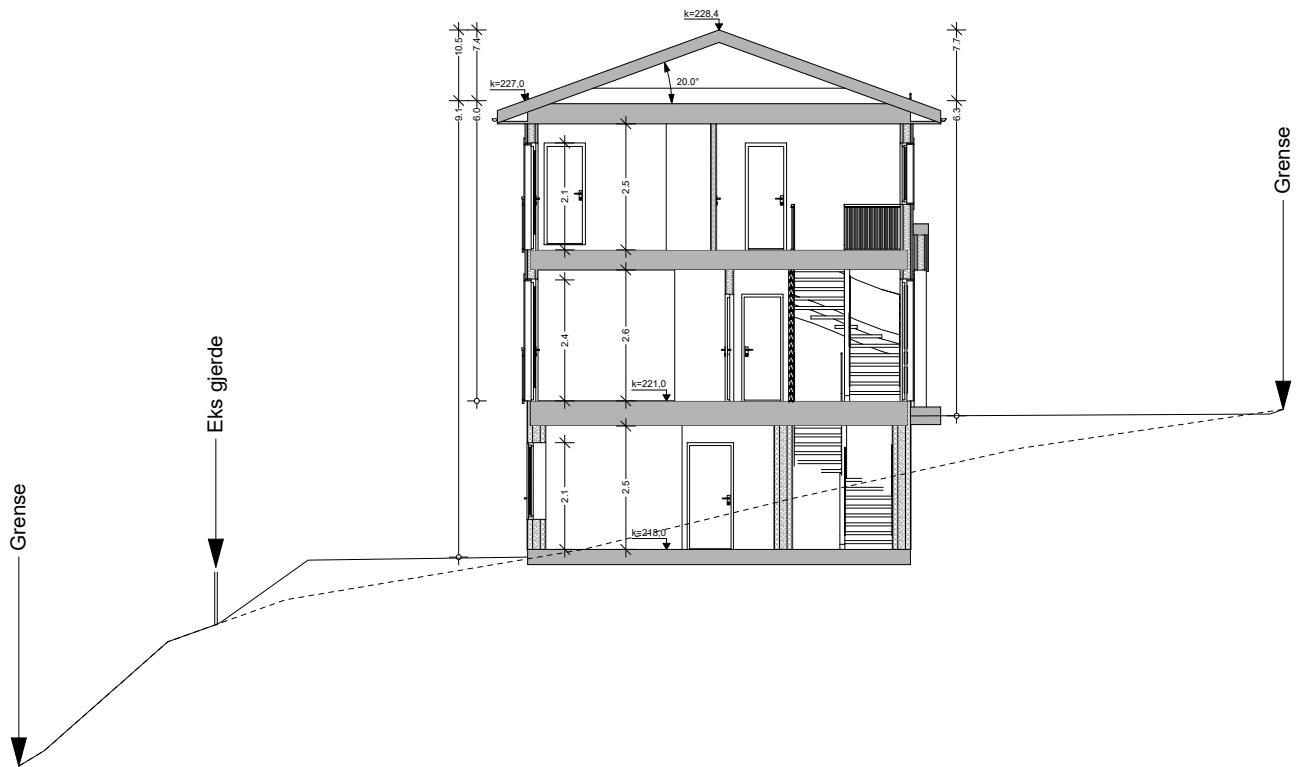

Snitt bolig
1:150

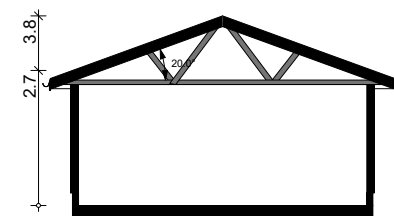

Snitt garasje
1:150

	Fremtidig terreng
	Eksisterende terreng