

Prosjekt:
Knattenvegen 1 - 104/306

Tegning:
Utsnitt situasjonsplan

Målestokk:
1:250

Dato:
15.10.2019

Tiltakshaver:
Riis Bygg AS
Romeriksgata 25, 2003 Lillestrøm
www.riisbygg.no - post@riisbygg.no

© Alle rettigheter
blir uforbeholdt for
prosjektene.
Kopiering eller bruk
av disse tegningene
er forbudt uten
skriftlig samtykke

ETBL 2005
RIISBYGG

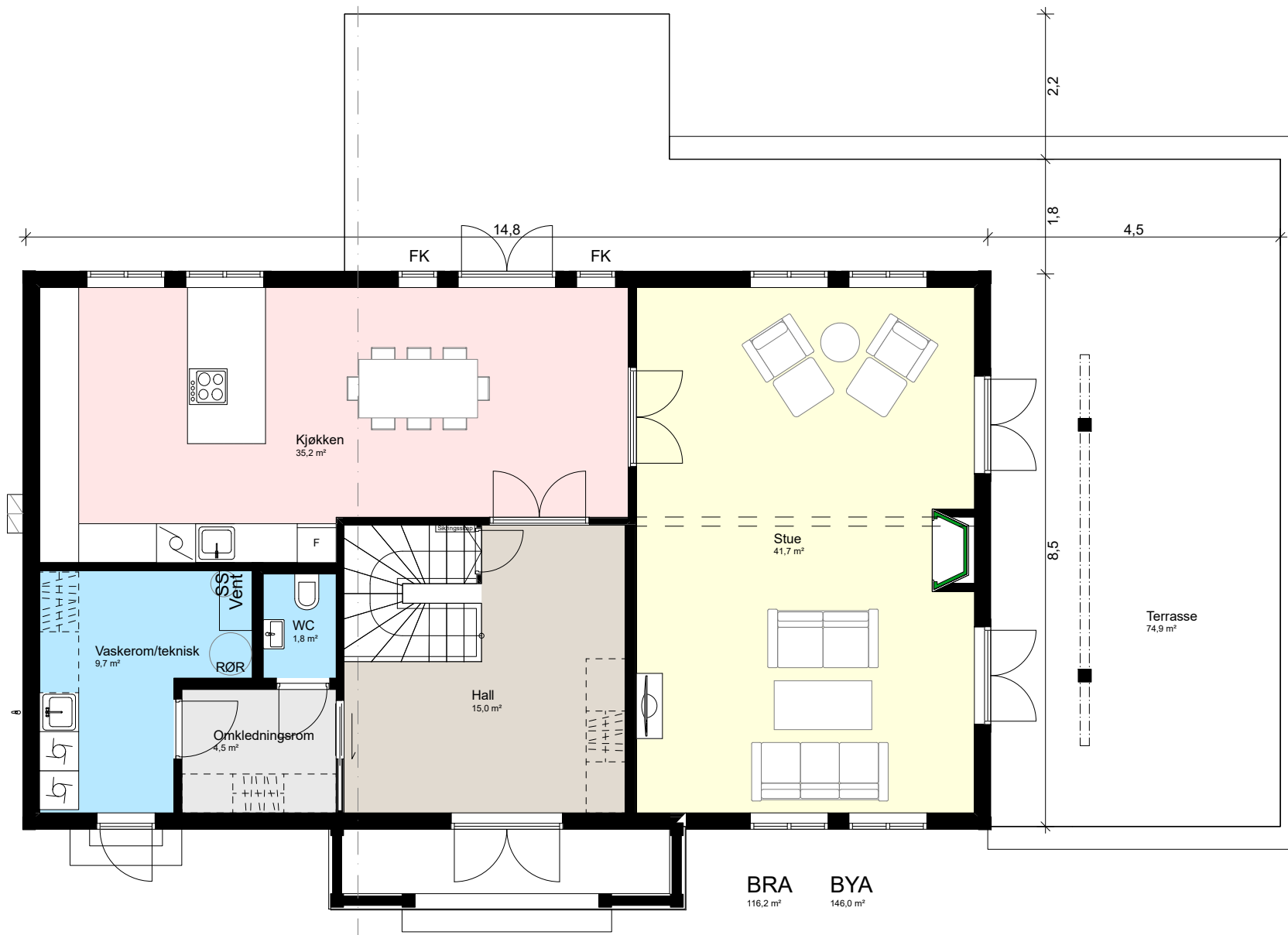

Prosjekt:
Knattenvegen 1 - 104/306

Tegning:
1.etasje

Målestokk:
1:90

Dato:
15.10.2019

Tiltakshaver:
Riis Bygg AS
Romeriksgata 25, 2003 Lillestrøm
www.riisbygg.no - post@riisbygg.no

© Alle rettigheter
tilhører utførerne for
prosjektet.
Kopiering eller bruk
av disse tegningene
er forbudt uten
skriftlig samtykke

ETBL 2005
RIISBYGG

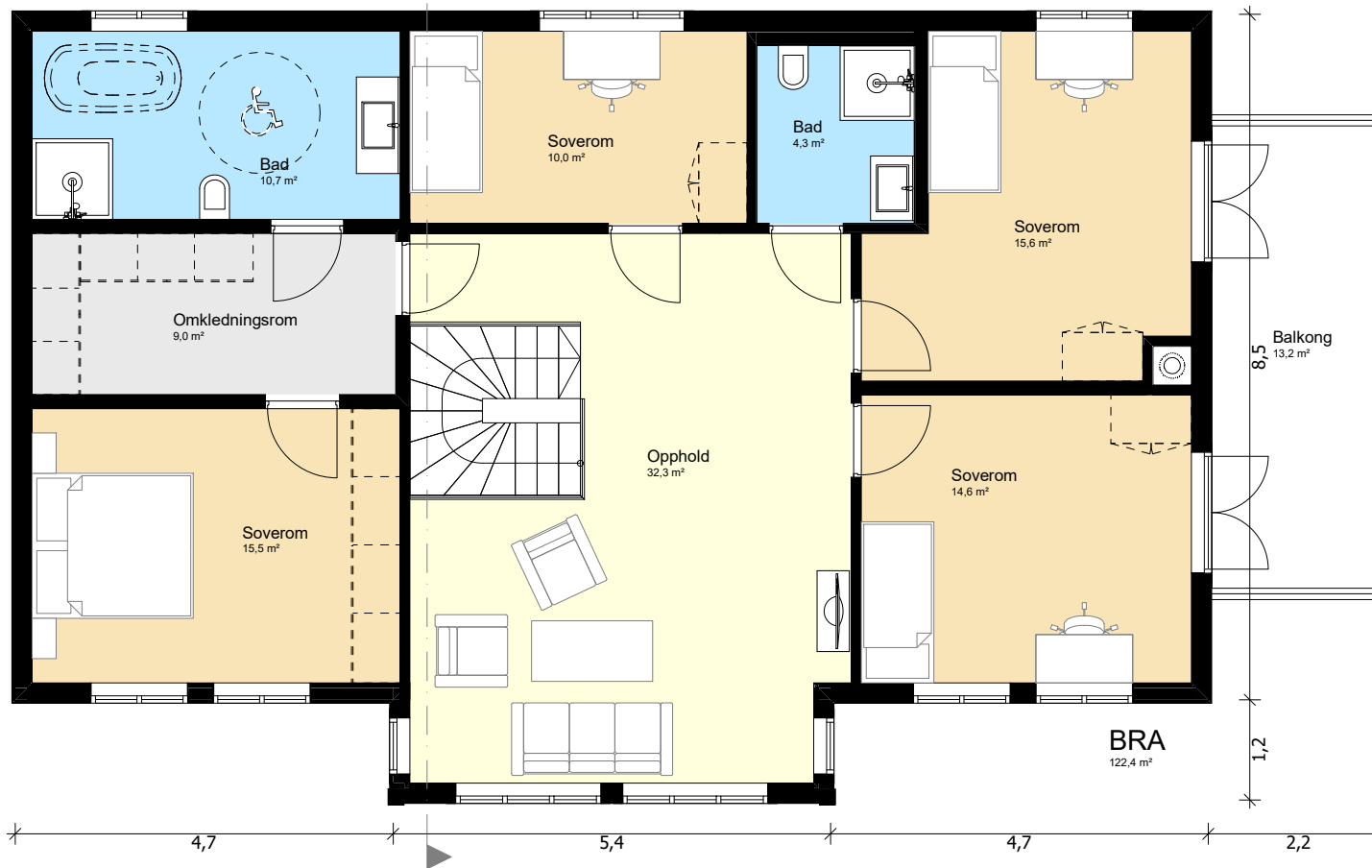

Prosjekt:
Knattenvegen 1 - 104/306

Tegning:
2.etasje

Målestokk:
1:90

Dato:
15.10.2019

Tiltakshaver:
Riis Bygg AS
Romeriksgata 25, 2003 Lillestrøm
www.riisbygg.no - post@riisbygg.no

© Alle rettigheter
tilhører utførerne for
prosjektet.
Kopiering eller bruk
av disse tegningene
er forbudt uten
skriftlig samtykke

ETBL 2005
RIISBYGG

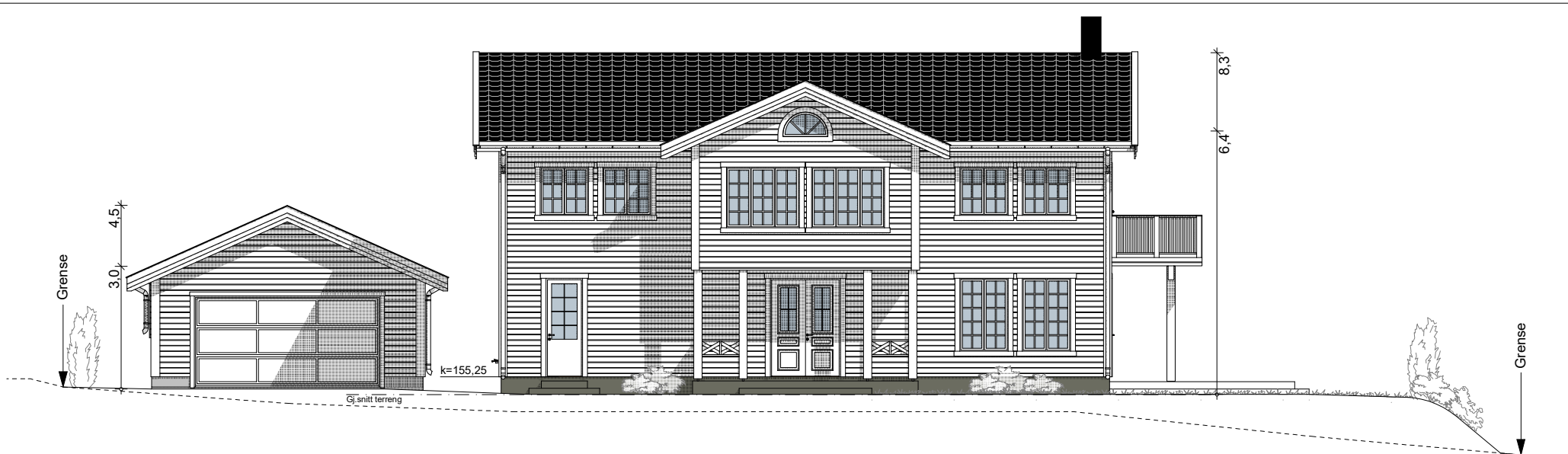

Fasade Nordøst

1:140

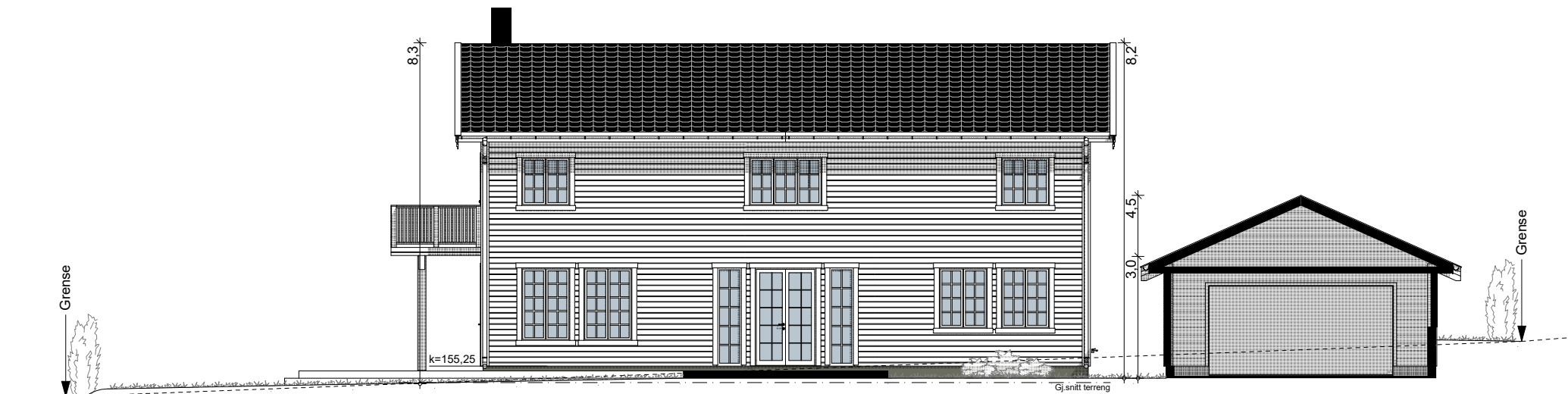

Fasade Sørvest

1:140

Prosjekt:
Knattenvegen 1 - 104/306

Tegning:
Fasade Nordøst og Sørvest

Målestokk:
1:140

Dato:
15.10.2019

Tiltakshaver:
Riis Bygg AS
Romeriksgata 25, 2003 Lillestrøm
www.riisbygg.no - post@riisbygg.no

© Alle rettigheter
tilhører utførende for
prosjektet.
Kopiering eller bruk
av disse tegningene
er forbudt uten
skriftlig samtykke

ETBL 2005
RIISBYGG

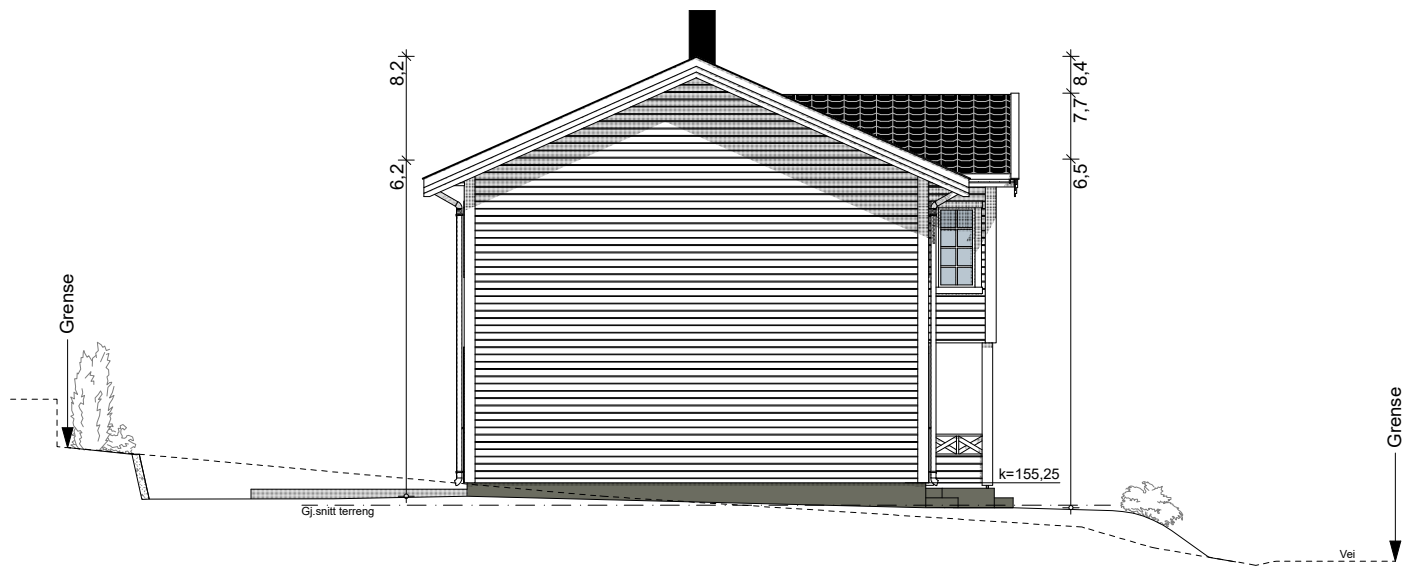

Fasade Sørøst - Hus

1:140

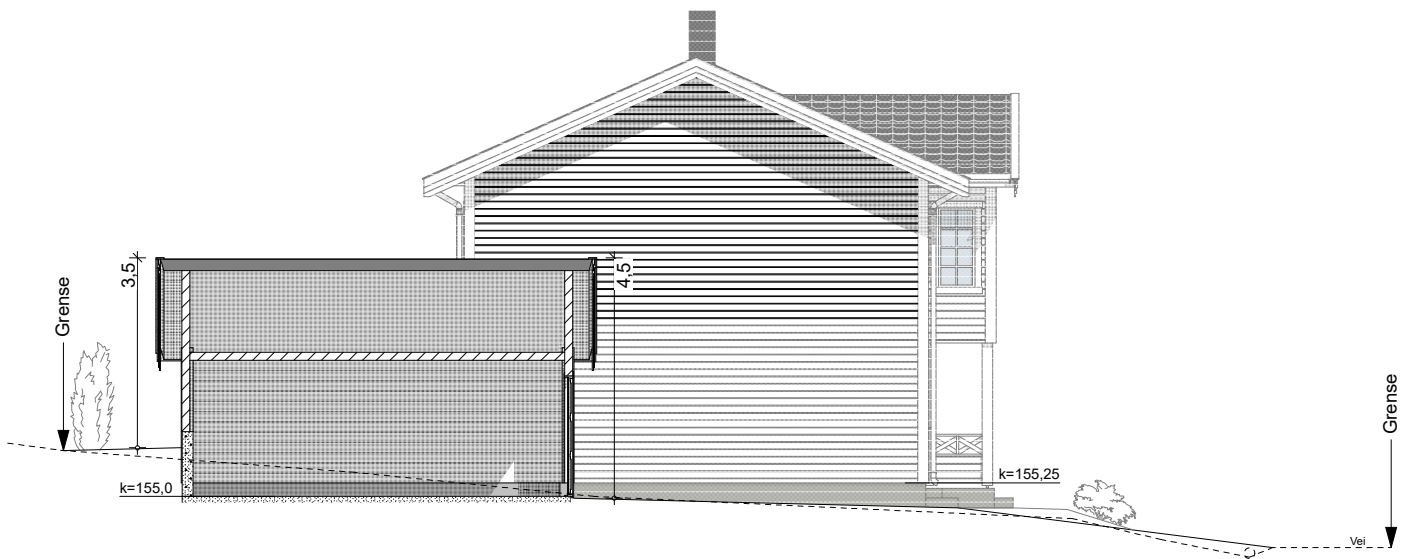

Fasade Sørøst - Senter garasje

1:140

Prosjekt:
Knattenvegen 1 - 104/306

Tegning:
Fasader Sørøst

Målestokk:
1:140

Dato:
15.10.2019

Tiltakshaver:
Riis Bygg AS
Romeriksgata 25, 2003 Lillestrøm
www.riisbygg.no - post@riisbygg.no

© Alle rettigheter
tilhører utførerne for
prosjektet.
Kopiering eller bruk
av disse tegningene
er forbudt uten
skriftlig samtykke

ETBL 2005
RIISBYGG

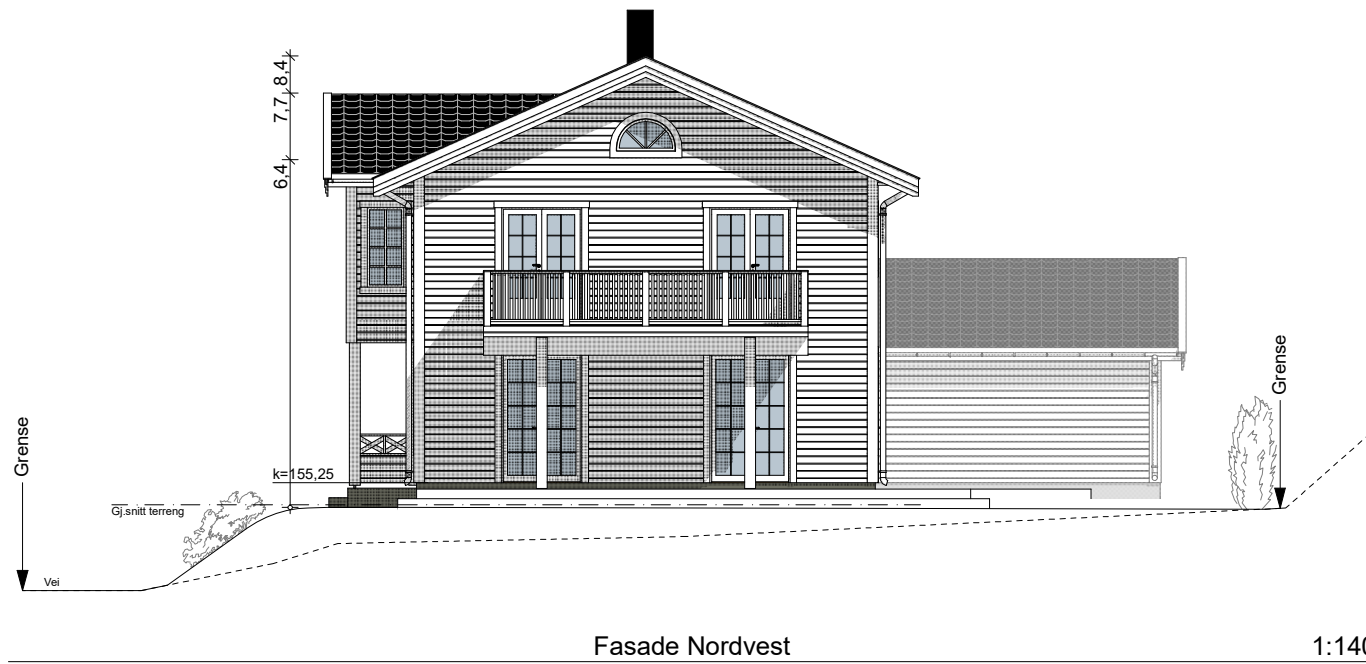

Prosjekt:
Knattenvegen 1 - 104/306

Tegning:
Fasade Nordvest

Målestokk:
1:140

Dato:
15.10.2019

Tiltakshaver:
Riis Bygg AS
Romeriksgata 25, 2003 Lillestrøm
www.riisbygg.no - post@riisbygg.no

© Alle rettigheter
tilhører utførerne for
prosjektet. Ingen
kopiering eller bruk
av disse tegningene
er forbudt uten
skriftlig samtykke

ETBL 2005
RIISBYGG

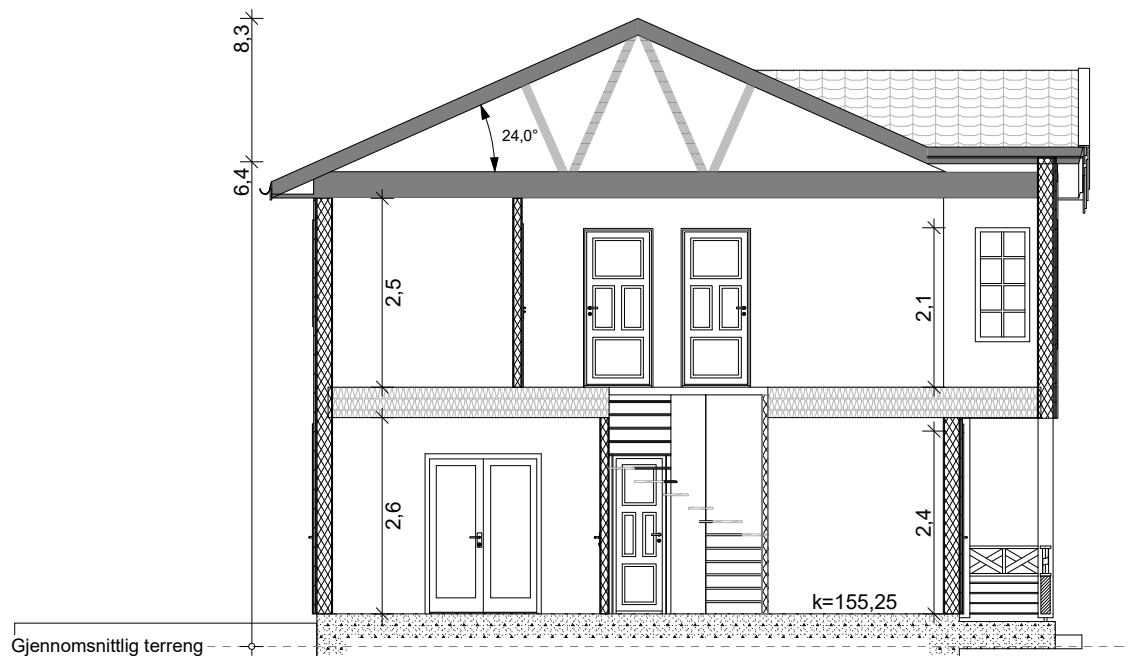

Hus

1:100

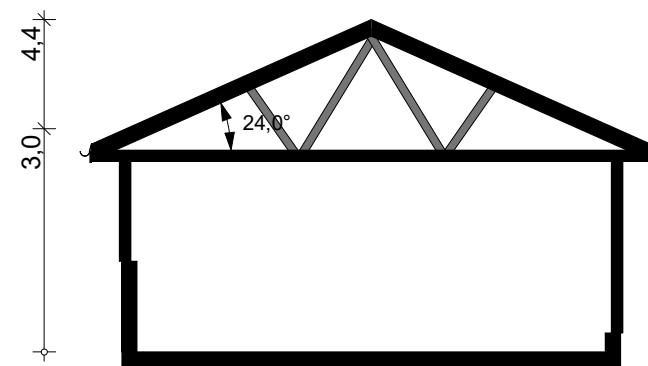

Garasje

1:100

Prosjekt:
Knattenvegen 1 - 104/306

Tegning:
Snitt hus og garasje

Målestokk:
1:100

Dato:
15.10.2019

Tiltakshaver:
Riis Bygg AS
Romeriksgata 25, 2003 Lillestrøm
www.riisbygg.no - post@riisbygg.no

© Alle rettigheter
tilhører utforbereder for
prosjektet. Ingen
kopiering eller bruk
av disse tegningene
er forbudt uten
skriftlig samtykke

ETBL 2005
RIISBYGG