



Tegning:
Situasjonsplan - utsnitt

Prosjekt:
Kjellergata 22, Lillestrøm

Tiltakshaver:
Riis Bygg AS
Romeriksgata 25, 2003 Lillestrøm

Prosjekterende:
Riis Bygg Entreprenør AS
Romeriksgata 25, 2003 Lillestrøm

Mob: 90554293
@: torstein@riisbygg.no

ETBL. 2005
RIISBYGG

Dato opprettet
27.01.2022

Tegningsnr.
K22-1

Mål
1:400

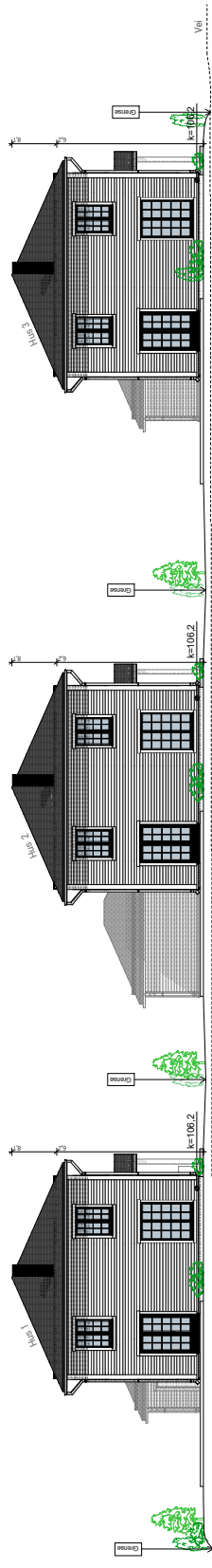

Fasade Sør

1:300

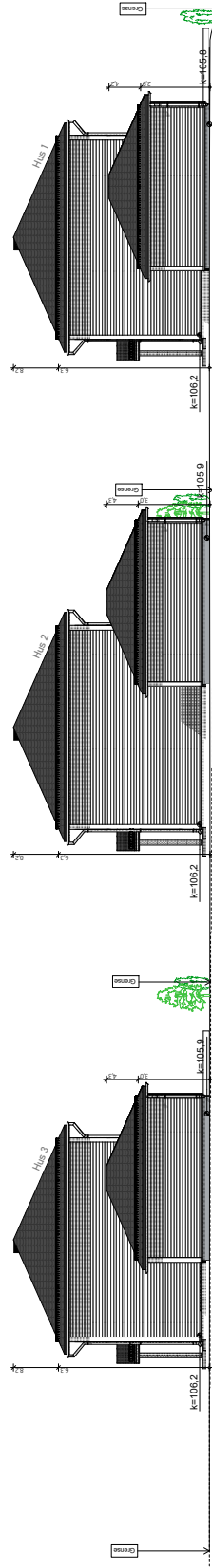

Fasade Nord

1:300

--- Eksisterende terreng
 — Fremtidig terreng

Tegning:
Fasader Sør & Nord
 Prosjekt:
Kjellergata 22, Lillestrøm

Tiltakshaver:
Riis Bygg AS
 Romeriksgata 25, 2003 Lillestrøm

Prosjekterende:
Riis Bygg Entreprenør AS
 Romeriksgata 25, 2003 Lillestrøm

Mob: 90554293
 @: torstein@riisbygg.no

ETBL. 2005
RIISBYGG

Dato opprettet
27.01.2022

Tegningsnr.
K22-2

Mål
1:300

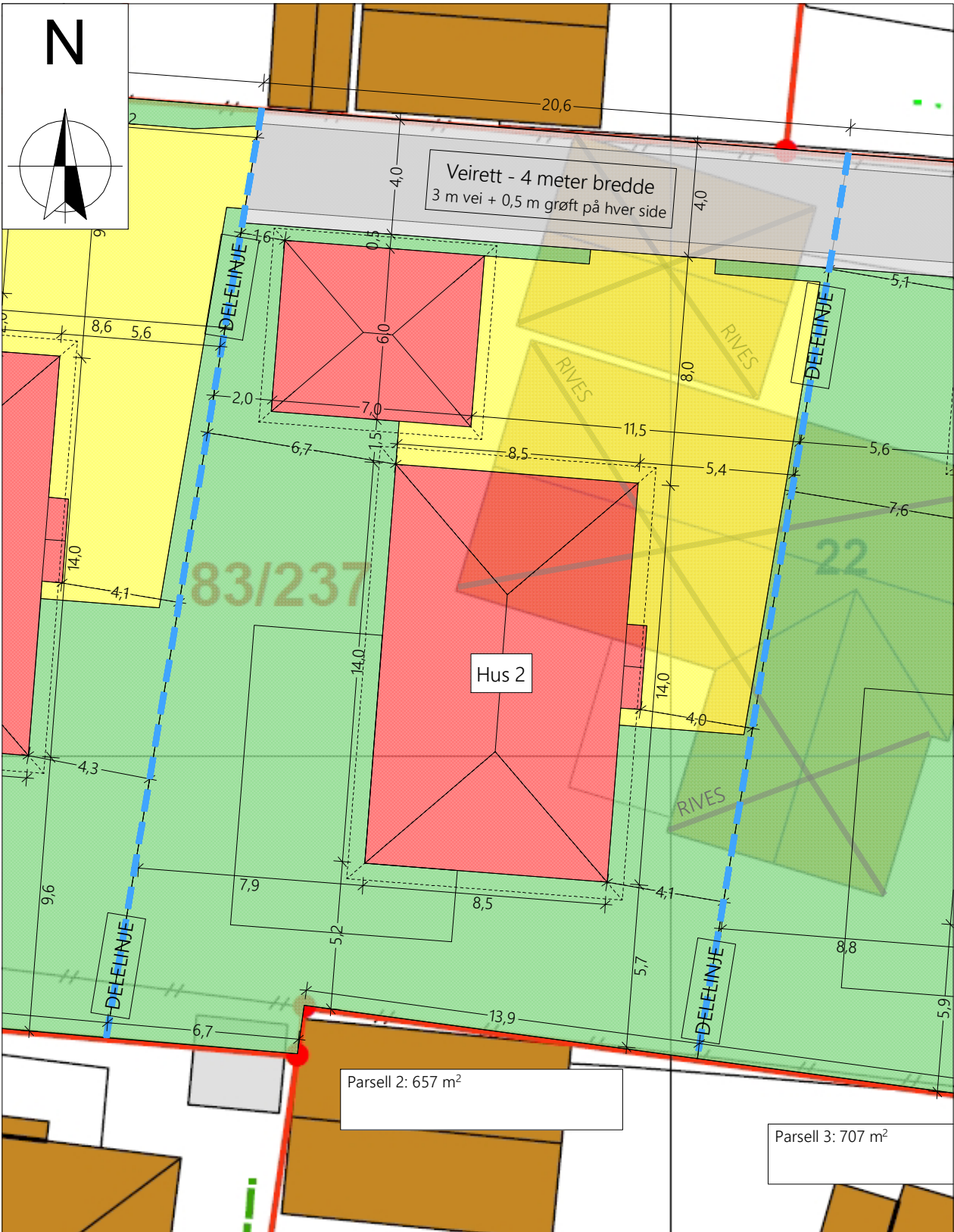

Tegning:
Hus 2 - Situasjonsplan - utsnitt

Prosjekt:
Kjellergata 22, Lillestrøm

Tiltakshaver:
Riis Bygg AS
Romeriksgata 25, 2003 Lillestrøm

Prosjekterende:
Riis Bygg Entreprenør AS
Romeriksgata 25, 2003 Lillestrøm

ETBL. 2005

RIISBYGG

Mob: 90554293
@: torstein@riisbygg.no

Tegningsnr.
K22-Hus2-1

Dato opprettet
27.01.2022

Mål
1:200

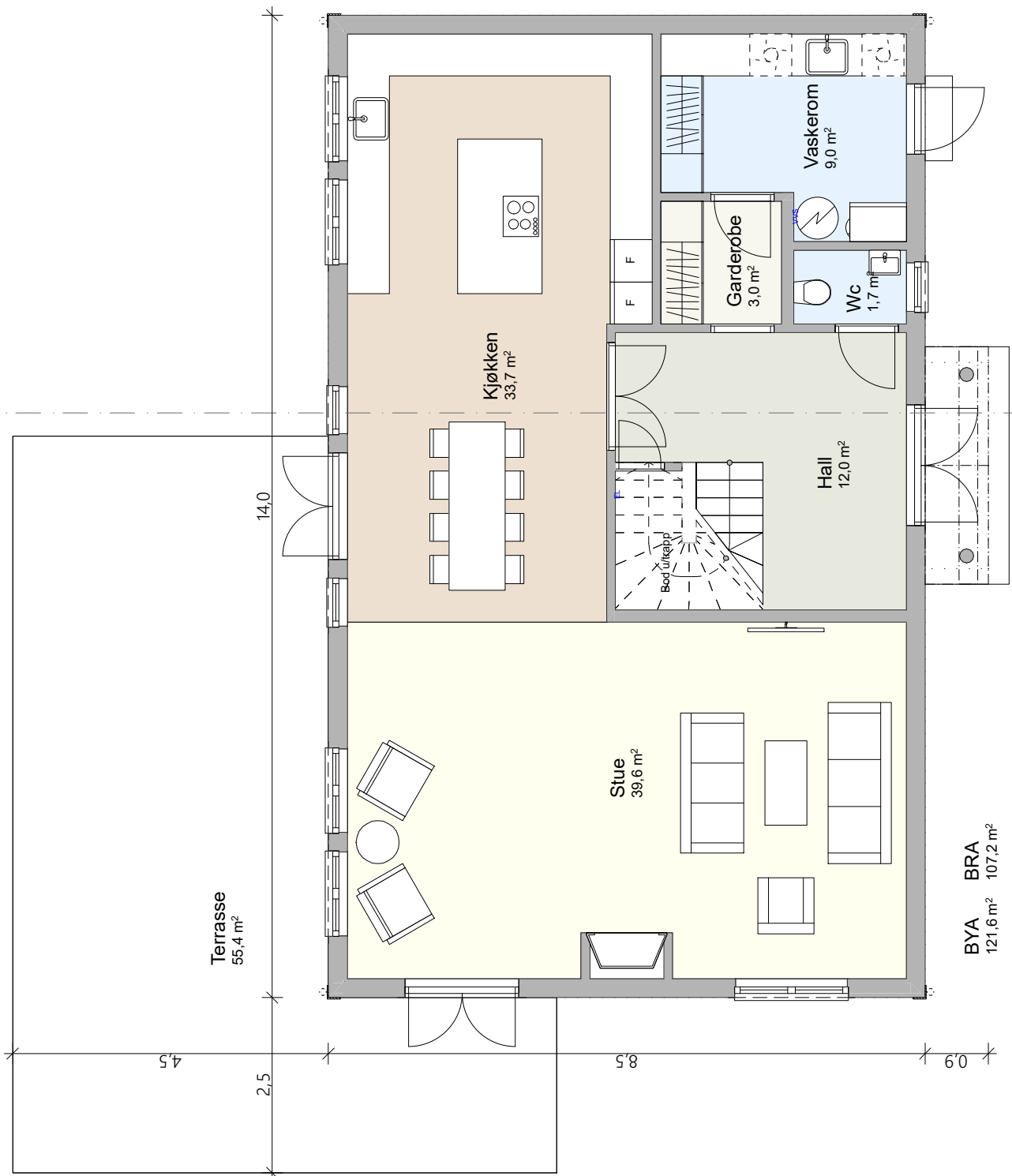

Tegning:
Hus 2 - Plan 1.etg

Prosjekt:
Kjellergata 22, Lillestrøm

Tiltakshaver:
Riis Bygg AS
Romeriksgata 25, 2003 Lillestrøm

Prosjekterende:
Riis Bygg Entreprenør AS
Romeriksgata 25, 2003 Lillestrøm

Mob: 90554293
@: torstein@riisbygg.no

ETBL. 2005

RIISBYGG

Dato opprettet
27.01.2022

Tegningsnr.
K22-Hus2-2

Mål
1:85

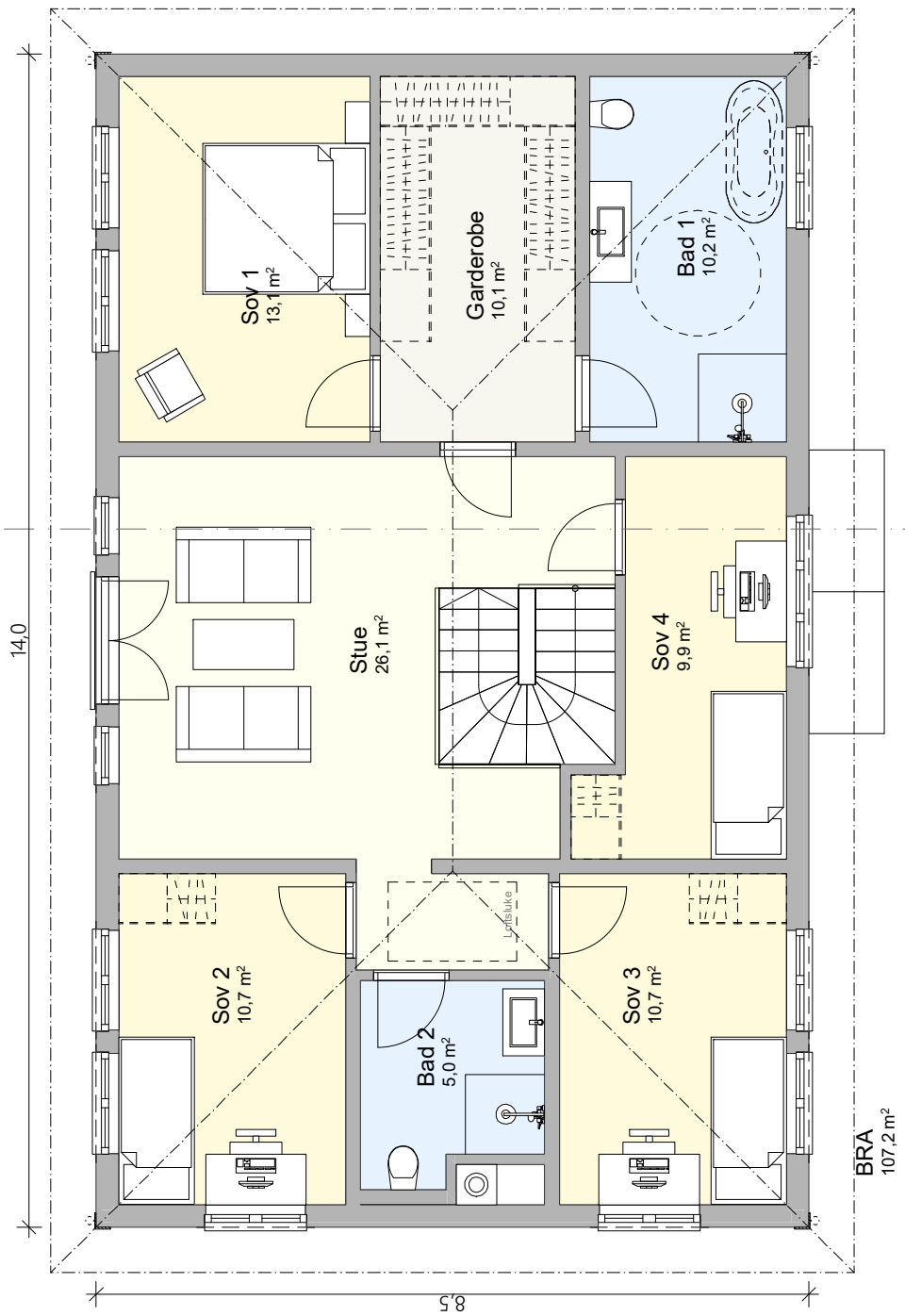

Tegning:
Hus 2 - Plan 2.etg

Prosjekt:
Kjellergata 22, Lillestrøm

Tiltakshaver:
Riis Bygg AS
Romeriksgata 25, 2003 Lillestrøm

Prosjekterende:
Riis Bygg Entreprenør AS
Romeriksgata 25, 2003 Lillestrøm

Mob: 90554293
@: torstein@riisbygg.no

ETBL. 2005

RIISBYGG

Dato opprettet
27.01.2022

Tegningsnr.
K22-Hus2-3

Mål
1:85

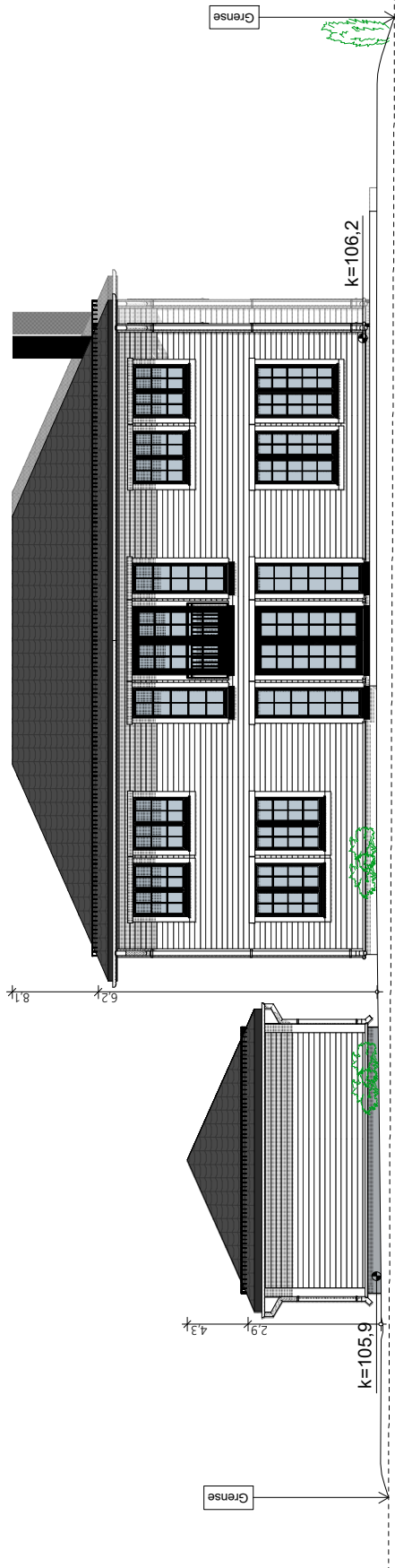

1:150

Hus 2 - Fasade Vest

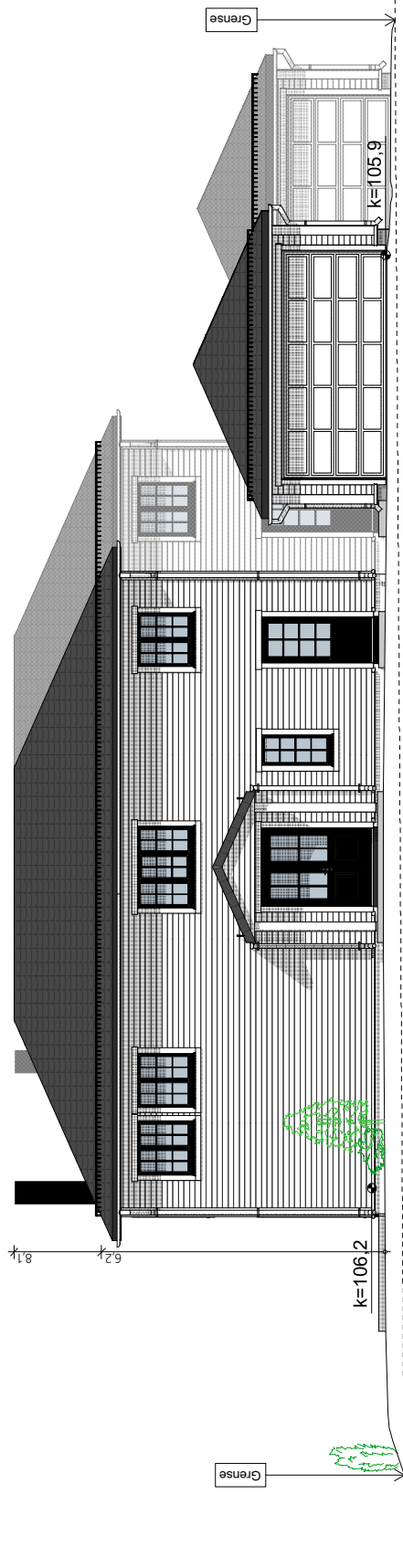

1:150

Hus 2 - Fasade Øst

--- Eksisterende terreng
 — Fremtidig terreng

Tegning:
 Hus 2 - Fasade Vest & Øst

Prosjekt:
 Kjellergata 22, Lillestrøm

Tiltakshaver:
 Riis Bygg AS
 Romeriksgata 25, 2003 Lillestrøm

Prosjekterende:
 Riis Bygg Entreprenør AS
 Romeriksgata 25, 2003 Lillestrøm

Mob: 90554293
 @: torstein@riisbygg.no

ETBL. 2005
RIISBYGG

Dato opprettet
 27.01.2022

Tegningsnr.
 K22-Hus2-4

Mål
 1:150



Fasade Sør

1:150

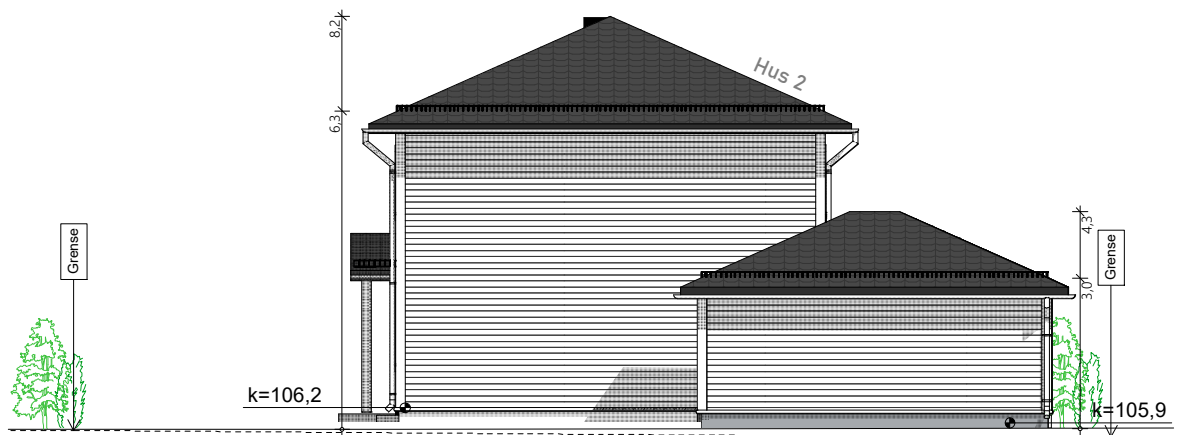

Fasade Nord

1:150

--- Eksisterende terreng
 — Fremtidig terreng

Tegning:
 Hus 2 - Fasade Sør & Nord

Tiltakshaver:
 Riis Bygg AS
 Romeriksgata 25, 2003 Lillestrøm

ETBL. 2005
RIISBYGG

Tegningsnr.
 K22-Hus2-5

Prosjekt:
 Kjellergata 22, Lillestrøm

Prosjekterende:
 Riis Bygg Entreprenør AS
 Romeriksgata 25, 2003 Lillestrøm

Mob: 90554293
 @: torstein@riisbygg.no

Dato opprettet
 27.01.2022

Mål
 1:150

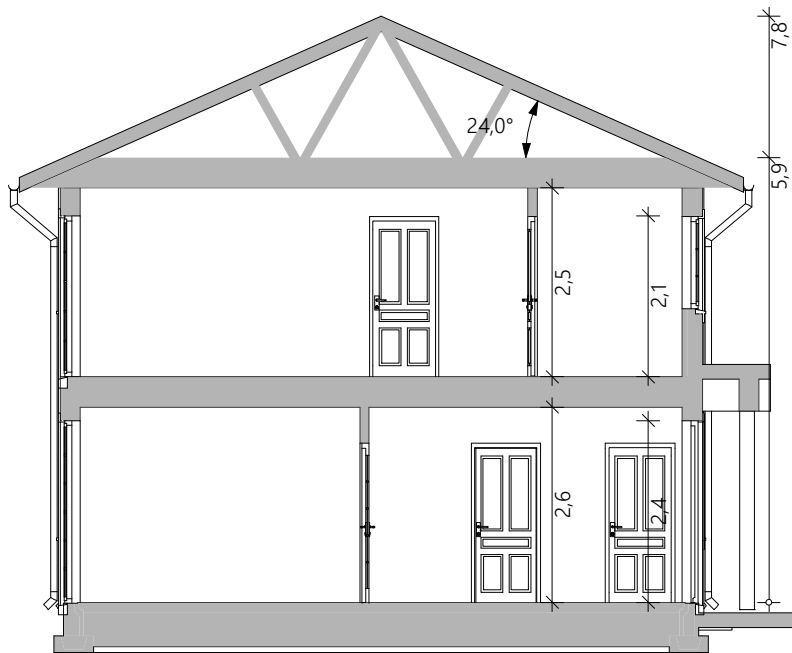

Snitt hus

1:100

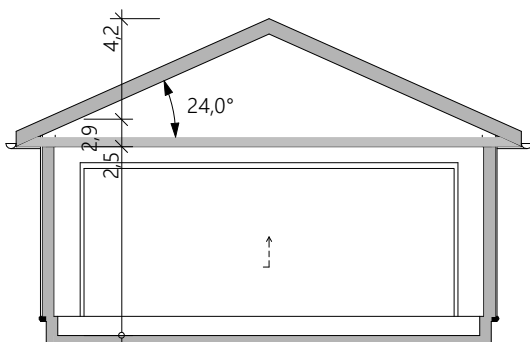

Snitt garasje

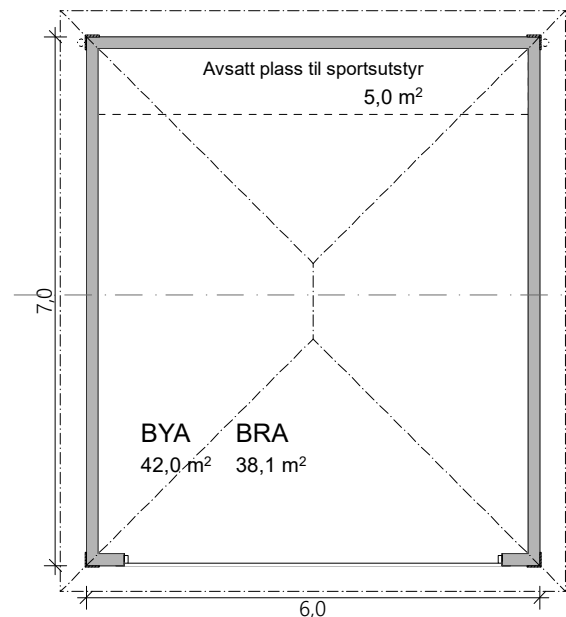

Plan - Garasje

Tegning:
Hus 2 - Snitt og plan garasje

Prosjekt:
Kjellergata 22, Lillestrøm

Tiltakshaver:
Riis Bygg AS
Romeriksgata 25, 2003 Lillestrøm

Prosjekterende:
Riis Bygg Entreprenør AS
Romeriksgata 25, 2003 Lillestrøm

Mob: 90554293
@: torstein@riisbygg.no

ETBL. 2005
RIISBYGG

Dato opprettet
27.01.2022

Tegningsnr.
K22-Hus2-6

Mål
1:100

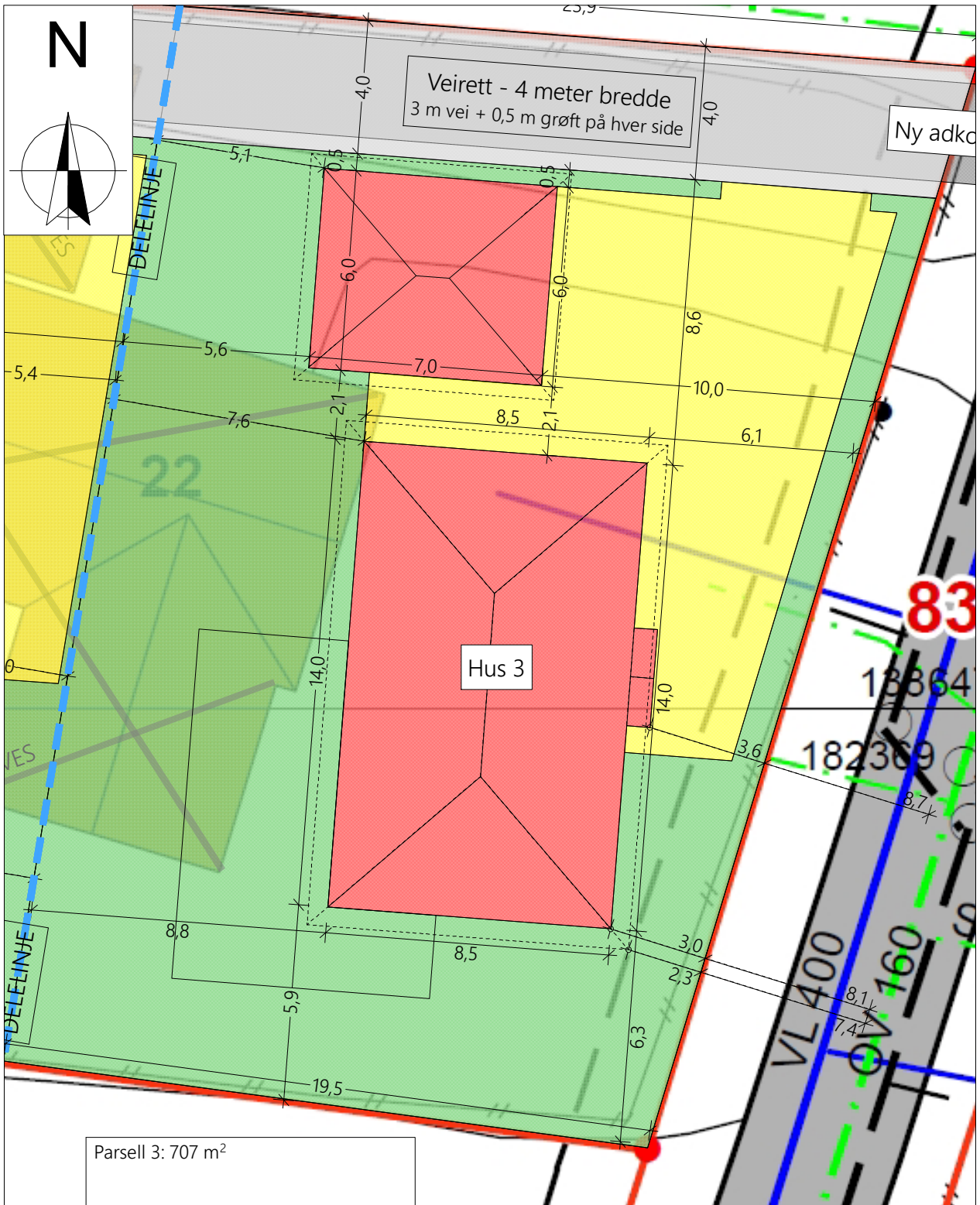

Tegning:
Hus 3 - Situasjonsplan - utsnitt

Prosjekt:
Kjellergata 22, Lillestrøm

Tiltakshaver:
Riis Bygg AS
Romeriksgata 25, 2003 Lillestrøm

Prosjekterende:
Riis Bygg Entreprenør AS
Romeriksgata 25, 2003 Lillestrøm

Mob: 90554293
@: torstein@riisbygg.no

ETBL. 2005

RIISBYGG

Dato opprettet
27.01.2022

Tegningsnr.
K22-Hus3-1

Mål
1:175,226

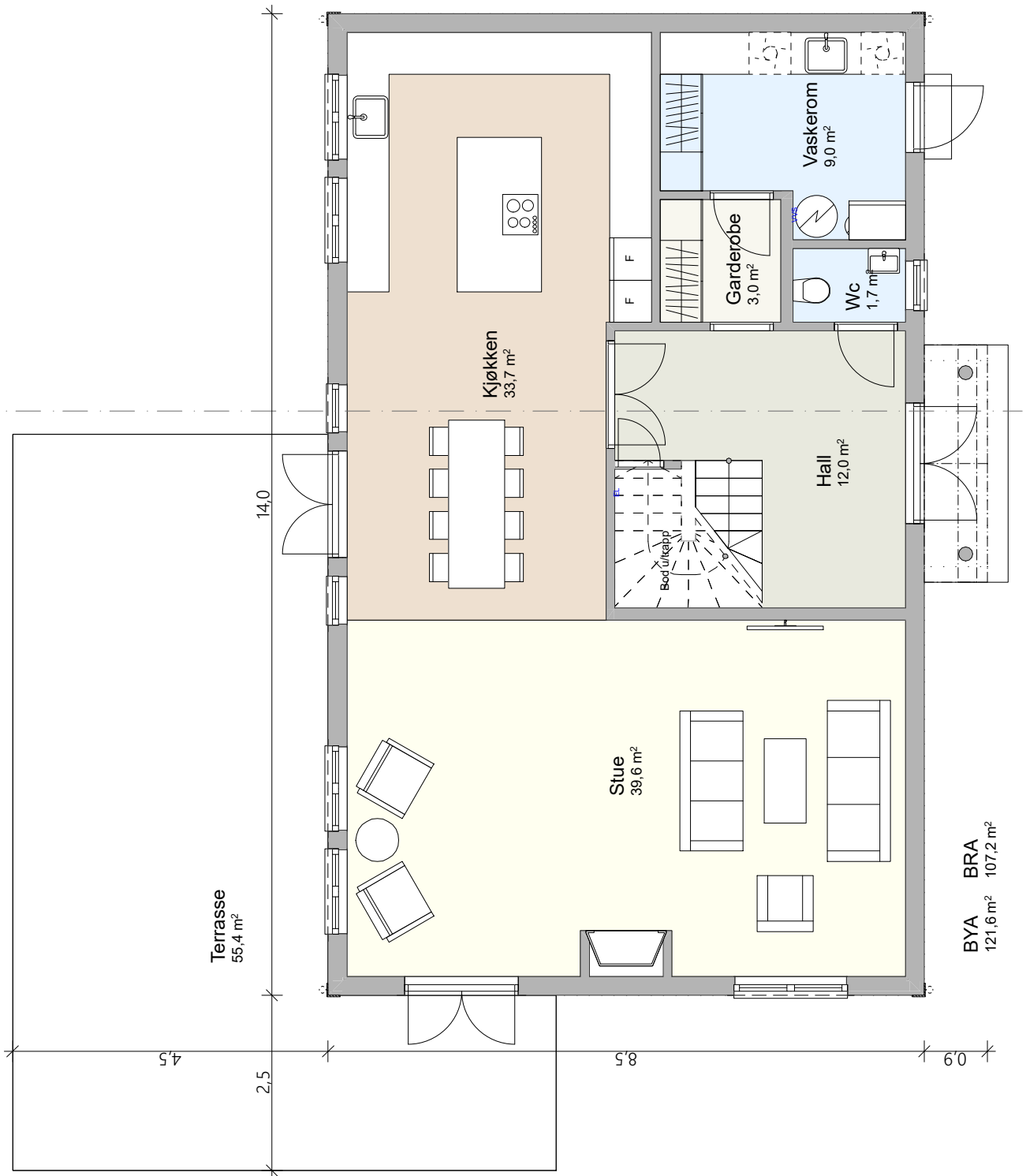

Tegning:
Hus 3 - Plan 1.etg

Prosjekt:
Kjellergata 22, Lillestrøm

Tiltakshaver:
Riis Bygg AS
Romeriksgata 25, 2003 Lillestrøm

Prosjekterende:
Riis Bygg Entreprenør AS
Romeriksgata 25, 2003 Lillestrøm

Mob: 90554293
@: torstein@riisbygg.no

ETBL. 2005

RIISBYGG

Dato opprettet
27.01.2022

Tegningsnr.
K22-Hus3-2

Mål
1:85

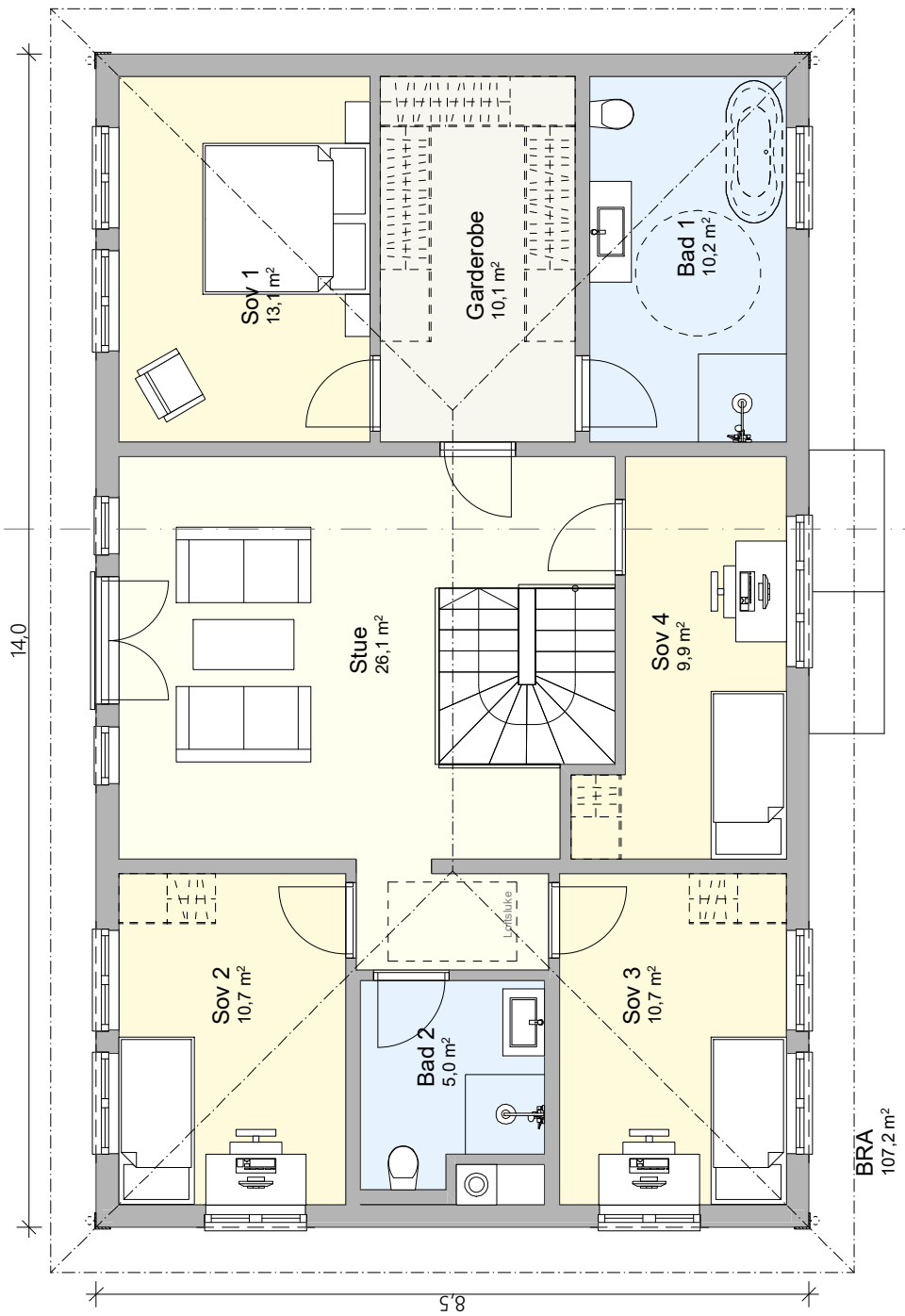

Tegning:
Hus 3 - Plan 2.etg

Prosjekt:
Kjellergata 22, Lillestrøm

Tiltakshaver:
Riis Bygg AS
Romeriksgata 25, 2003 Lillestrøm

Prosjekterende:
Riis Bygg Entreprenør AS
Romeriksgata 25, 2003 Lillestrøm

Mob: 90554293
@: torstein@riisbygg.no

ETBL. 2005

RIISBYGG

Dato opprettet
27.01.2022

Tegningsnr.
K22-Hus3-3

Mål
1:85

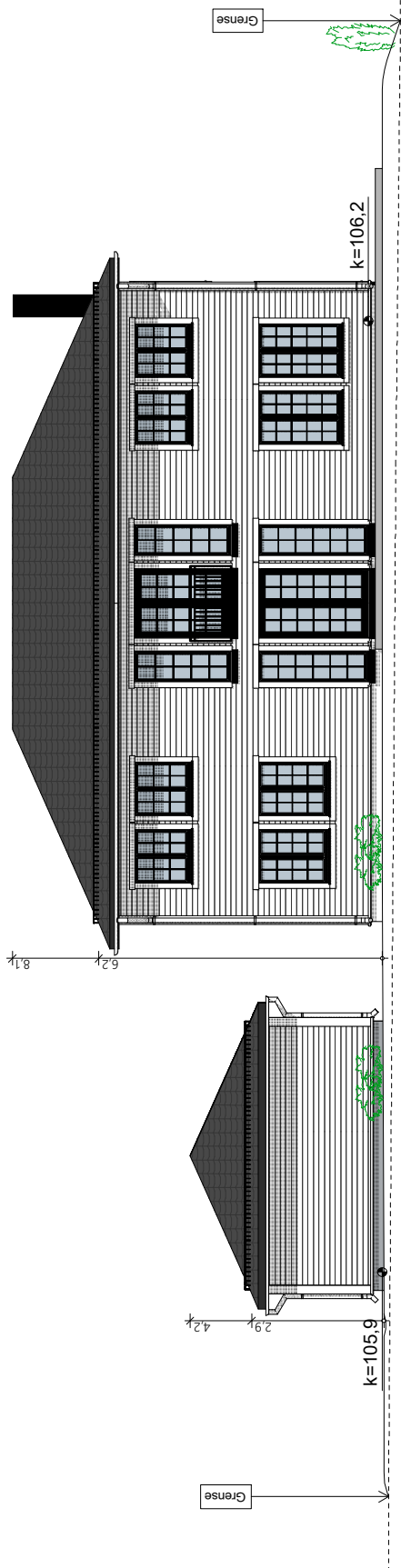

1:150

Hus 3 - Fasade Vest

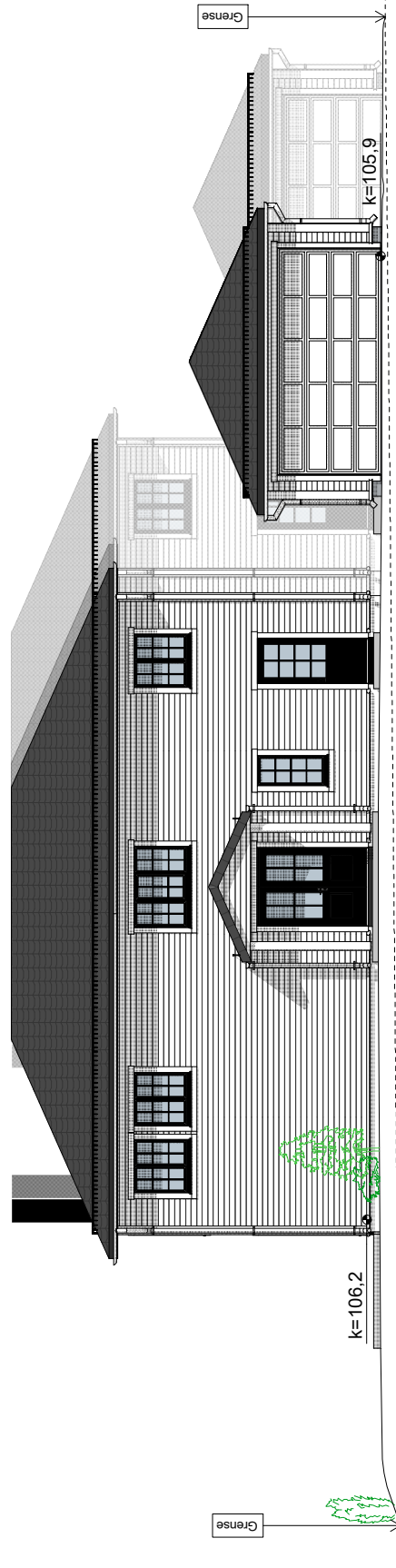

1:150

Hus 3 - Fasade Øst

--- Eksisterende terreng
 — Fremtidig terreng

Tegning:
 Hus 3 - Fasade Vest & Øst

Prosjekt:
 Kjellergata 22, Lillestrøm

Tiltakshaver:
 Riis Bygg AS
 Romeriksgata 25, 2003 Lillestrøm

Prosjekterende:
 Riis Bygg Entreprenør AS
 Romeriksgata 25, 2003 Lillestrøm

Mob: 90554293
 @: torstein@riisbygg.no

ETBL. 2005
RIISBYGG

Dato opprettet
 27.01.2022

Tegningsnr.
 K22-Hus3-4

Mål
 1:150



Fasade Sør

1:150

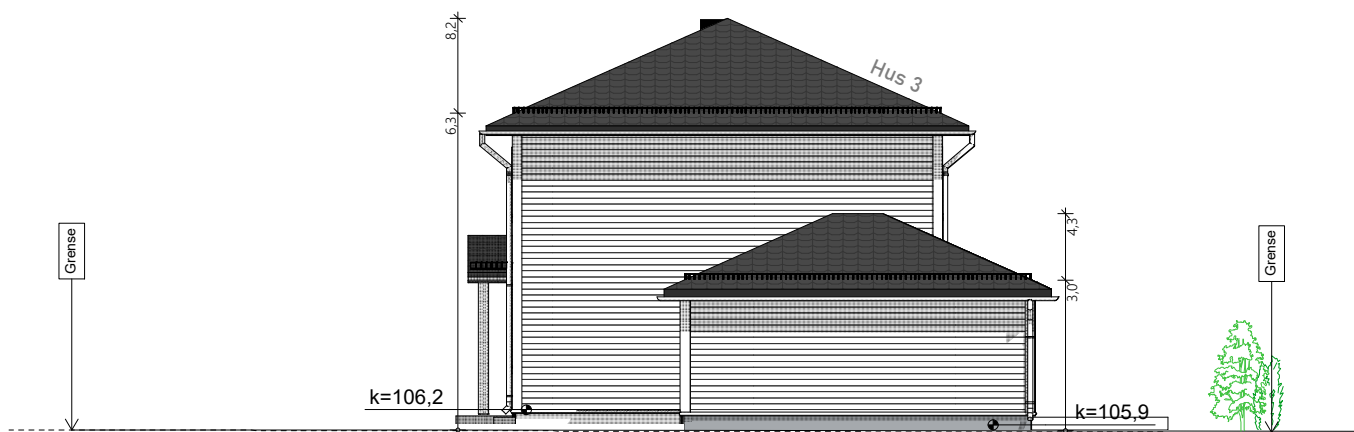

Fasade Nord

1:150

--- Eksisterende terreng
 — Fremtidig terreng

Tegning:
 Hus 3 - Fasade Sør & Nord

Tiltakshaver:
 Riis Bygg AS
 Romeriksgata 25, 2003 Lillestrøm

ETBL. 2005
RIISBYGG

Tegningsnr.
 K22-Hus3-5

Prosjekt:
 Kjellergata 22, Lillestrøm

Prosjekterende:
 Riis Bygg Entreprenør AS
 Romeriksgata 25, 2003 Lillestrøm

Mob: 90554293
 @: torstein@riisbygg.no

Dato opprettet
 27.01.2022

Mål
 1:150

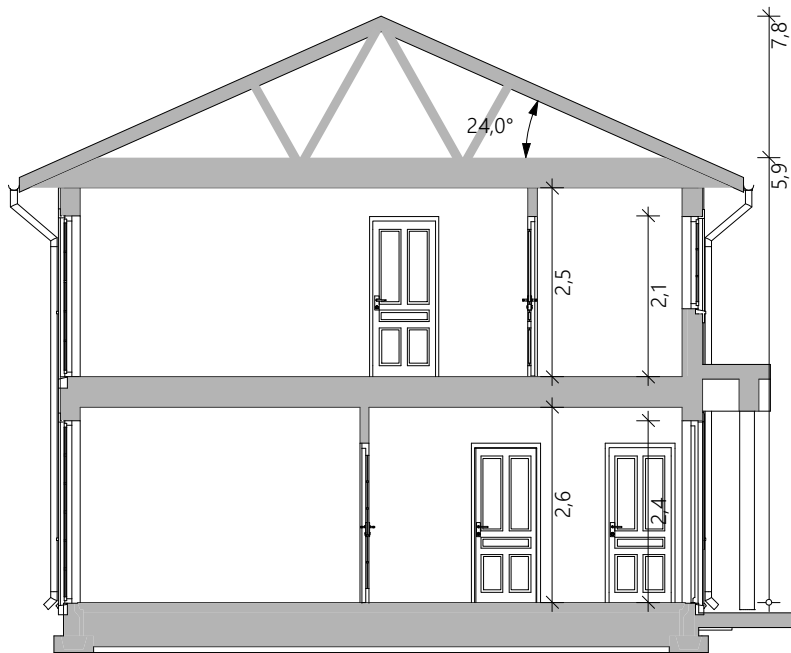

Snitt hus

1:100

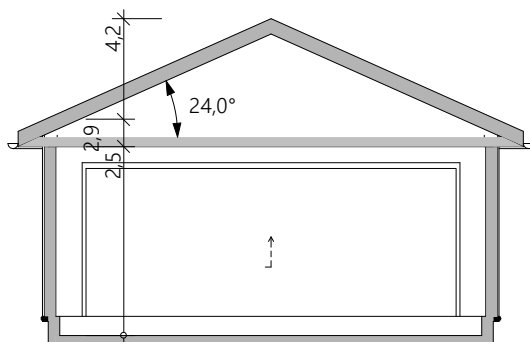

Snitt garasje

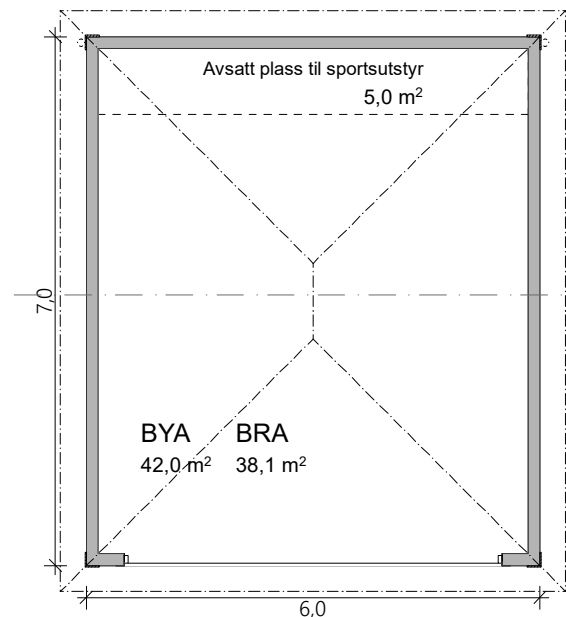

Plan - Garasje

Tegning:
Hus 3 - Snitt og plan garasje

Prosjekt:
Kjellergata 22, Lillestrøm

Tiltakshaver:
Riis Bygg AS
Romeriksgata 25, 2003 Lillestrøm

Prosjekterende:
Riis Bygg Entreprenør AS
Romeriksgata 25, 2003 Lillestrøm

Mob: 90554293
@: torstein@riisbygg.no

ETBL. 2005
RIISBYGG

Dato opprettet
27.01.2022

Tegningsnr.
K22-Hus3-6

Mål
1:100