

<p>Tegning: Situasjonsplan</p>	<p>Tiltakshaver: Riis Bygg AS Romeriksgata 25, 2003 Lillestrøm</p>	<p>ETBL. 2005 RIISBYGG</p>	<p>Tegningsnr. H93-1</p>
<p>Prosjekt: Håkons vei 93, Lørenskog</p>	<p>Prosjekterende: Riis Bygg Entreprenør AS Romeriksgata 25, 2003 Lillestrøm</p>	<p>Mob: 90554293 @: torstein@riisbygg.no</p>	<p>Dato opprettet 30.06.2021</p> <p>Mål 1:250</p>

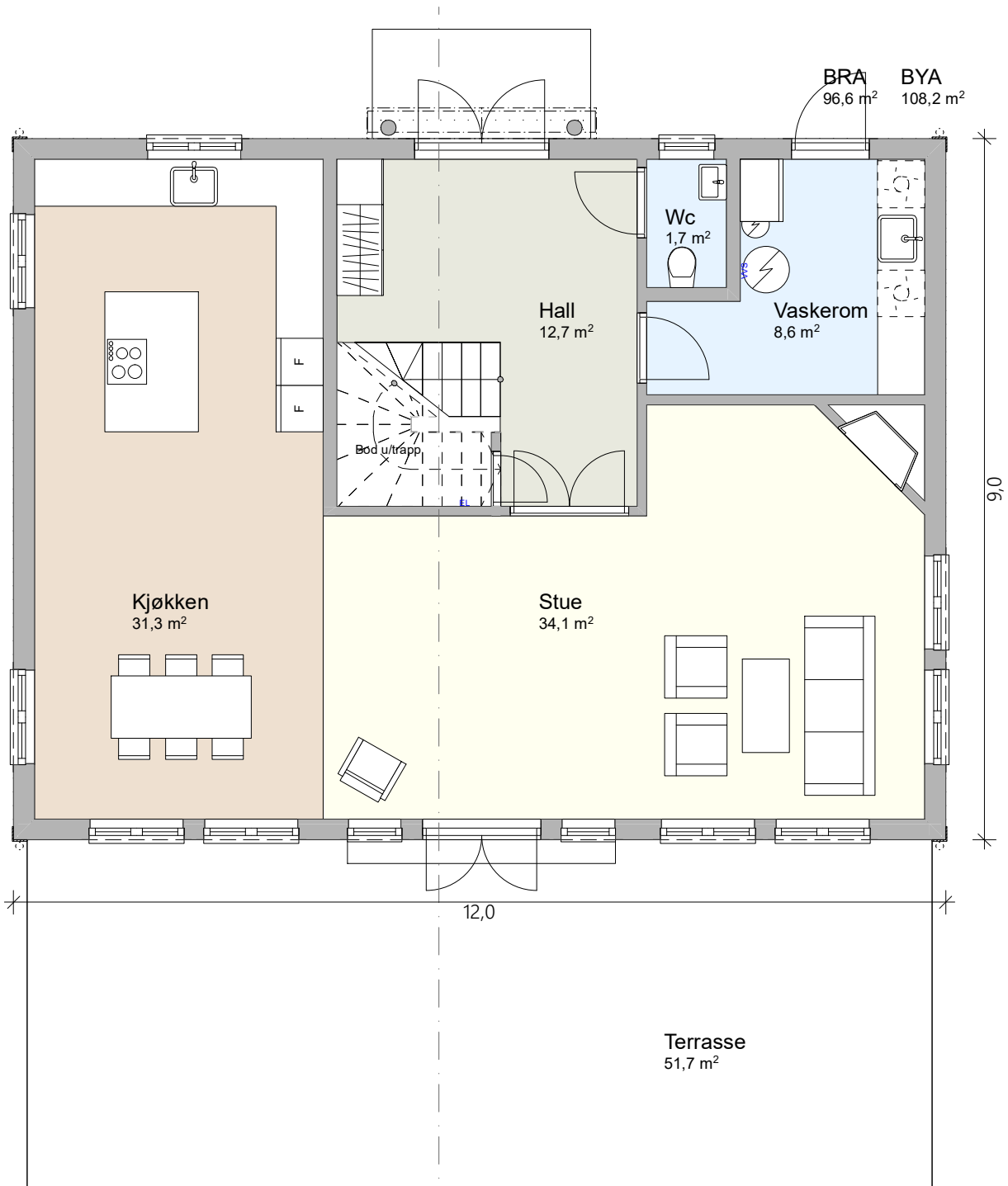

Tegning:
Hus 1 - Plan 1.etg

Tiltakshaver:
Riis Bygg AS
Romeriksgata 25, 2003 Lillestrøm

ETBL. 2005

RIISBYGG

Tegningsnr.
H93-2

Prosjekt:
Håkons vei 93, Lørenskog

Prosjekterende:
Riis Bygg Entreprenør AS
Romeriksgata 25, 2003 Lillestrøm

Mob: 90554293
@: torstein@riisbygg.no

Dato opprettet
30.06.2021

Mål
1:80

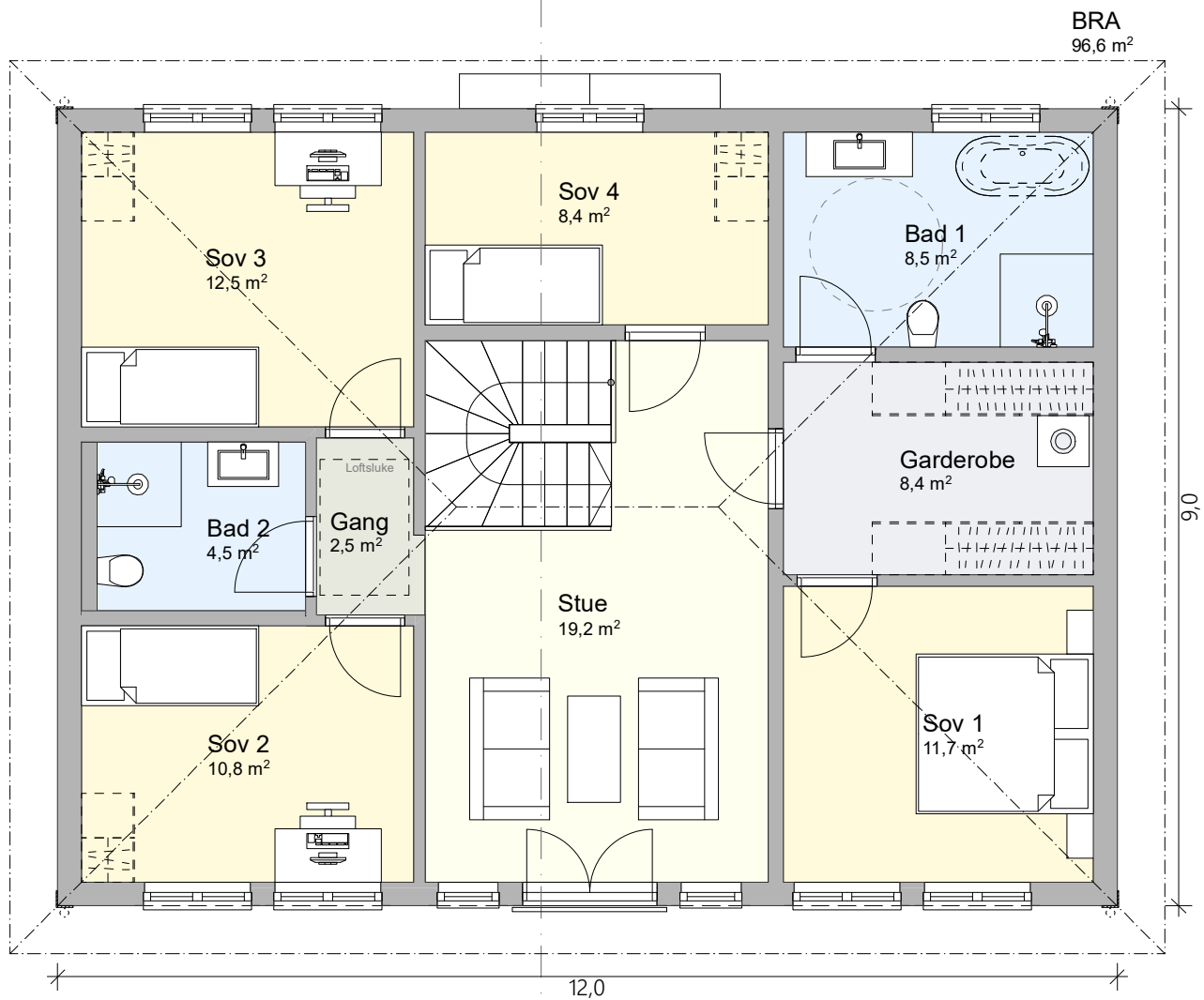

Tegning:
Hus 1 - Plan 2.etg

Tiltakshaver:
Riis Bygg AS
Romeriksgata 25, 2003 Lillestrøm

ETBL. 2005

RIISBYGG

Tegningsnr.
H93-3

Prosjekt:
Håkons vei 93, Lørenskog

Prosjekterende:
Riis Bygg Entreprenør AS
Romeriksgata 25, 2003 Lillestrøm

Mob: 90554293
@: torstein@riisbygg.no

Dato opprettet
30.06.2021

Mål
1:80

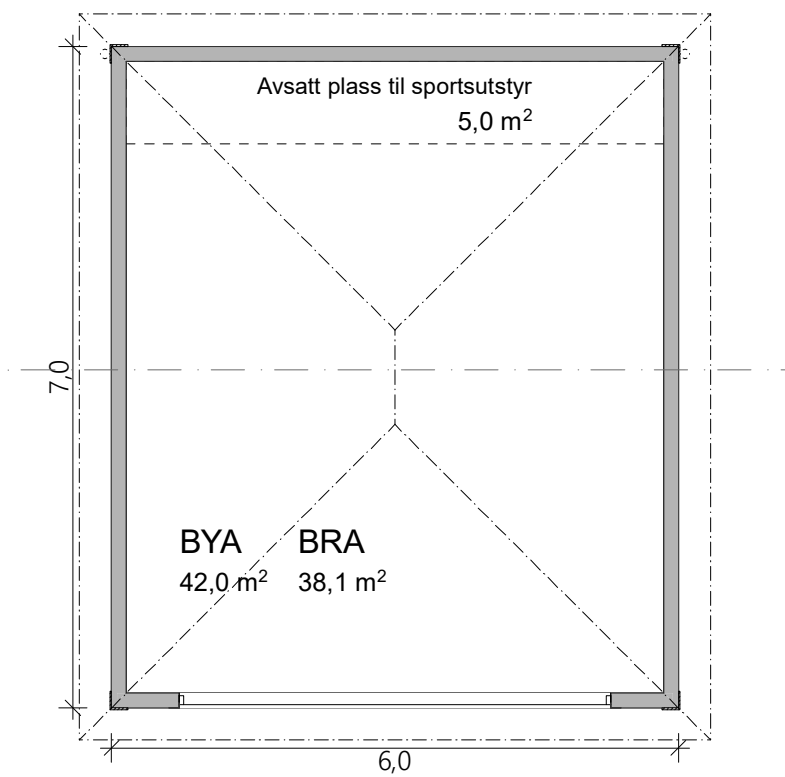

Tegning: Hus 1 - Plan garasje	Tiltakshaver: Riis Bygg AS Romeriksgata 25, 2003 Lillestrøm	<small>ETBL. 2005</small> RIISBYGG	Tegningsnr. H93-4
Prosjekt: Håkons vei 93, Lørenskog	Prosjekterende: Riis Bygg Entreprenør AS Romeriksgata 25, 2003 Lillestrøm	Dato opprettet 30.06.2021	Mål 1:80

Mob: 90554293
 @: torstein@riisbygg.no

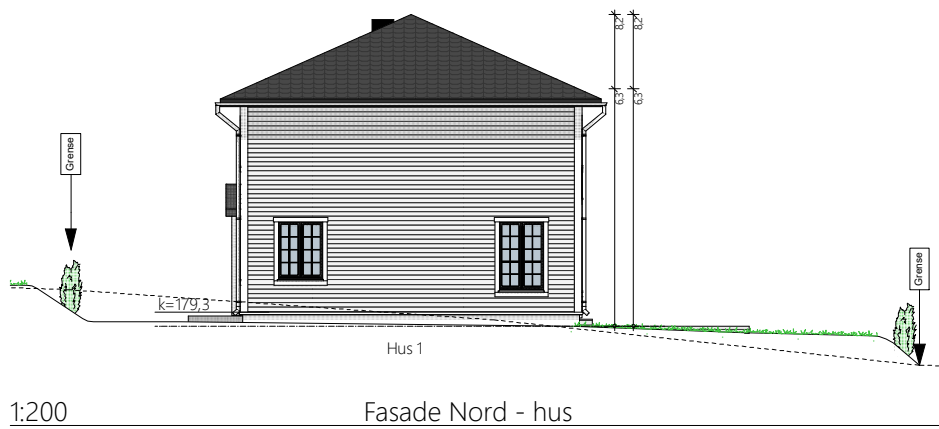
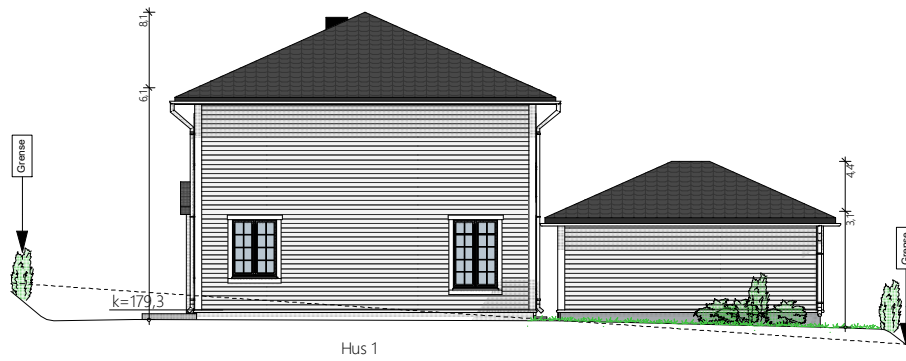
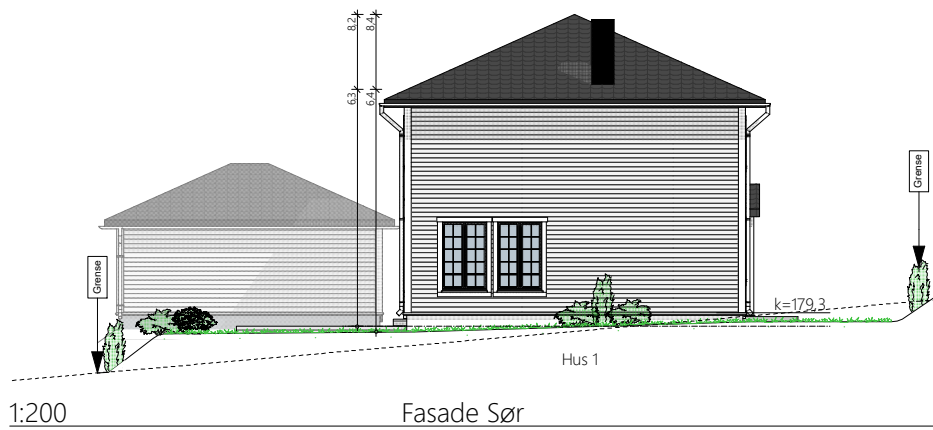

Tegning:
Hus 1 - Fasade sør & nord

Tiltakshaver:
Riis Bygg AS
Romeriksgata 25, 2003 Lillestrøm

ETBL. 2005
RIISBYGG

Tegningsnr.
H93-5

Prosjekt:
Håkons vei 93, Lørenskog

Prosjekterende:
Riis Bygg Entreprenør AS
Romeriksgata 25, 2003 Lillestrøm

Mob: 90554293
@: torstein@riisbygg.no

Dato opprettet
30.06.2021

Mål
1:200



1:200

Fasade Vest - Hus 1



1:200

Fasade Øst - Hus 1

Tegning:
Hus 1 - Fasade vest & øst

Tiltakshaver:
Riis Bygg AS
Romeriksgata 25, 2003 Lillestrøm

ETBL. 2005
RIISBYGG

Tegningsnr.
H93-6

Prosjekt:
Håkons vei 93, Lørenskog

Prosjekterende:
Riis Bygg Entreprenør AS
Romeriksgata 25, 2003 Lillestrøm

Mob: 90554293
@: torstein@riisbygg.no

Dato opprettet
30.06.2021

Mål
1:200

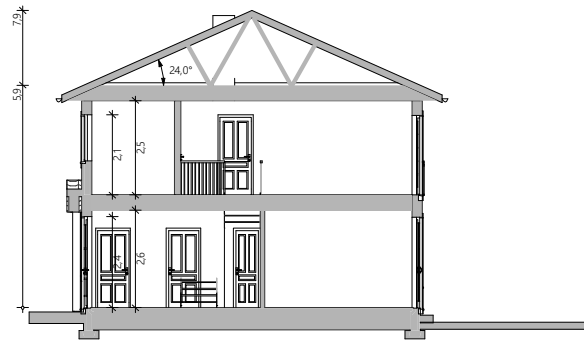

1:200 Hus 1



1:200 Snitt midt Hus 1

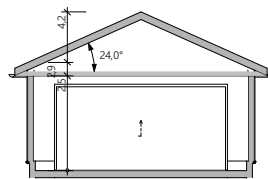

1:200 Garasje 1

Tegning:
Hus 1 - Snitt

Tiltakshaver:
Riis Bygg AS
Romeriksgata 25, 2003 Lillestrøm

ETBL. 2005
RIISBYGG

Tegningsnr.
H93-7

Prosjekt:
Håkons vei 93, Lørenskog

Prosjekterende:
Riis Bygg Entreprenør AS
Romeriksgata 25, 2003 Lillestrøm

Mob: 90554293
@: torstein@riisbygg.no

Dato opprettet
30.06.2021

Mål
1:200

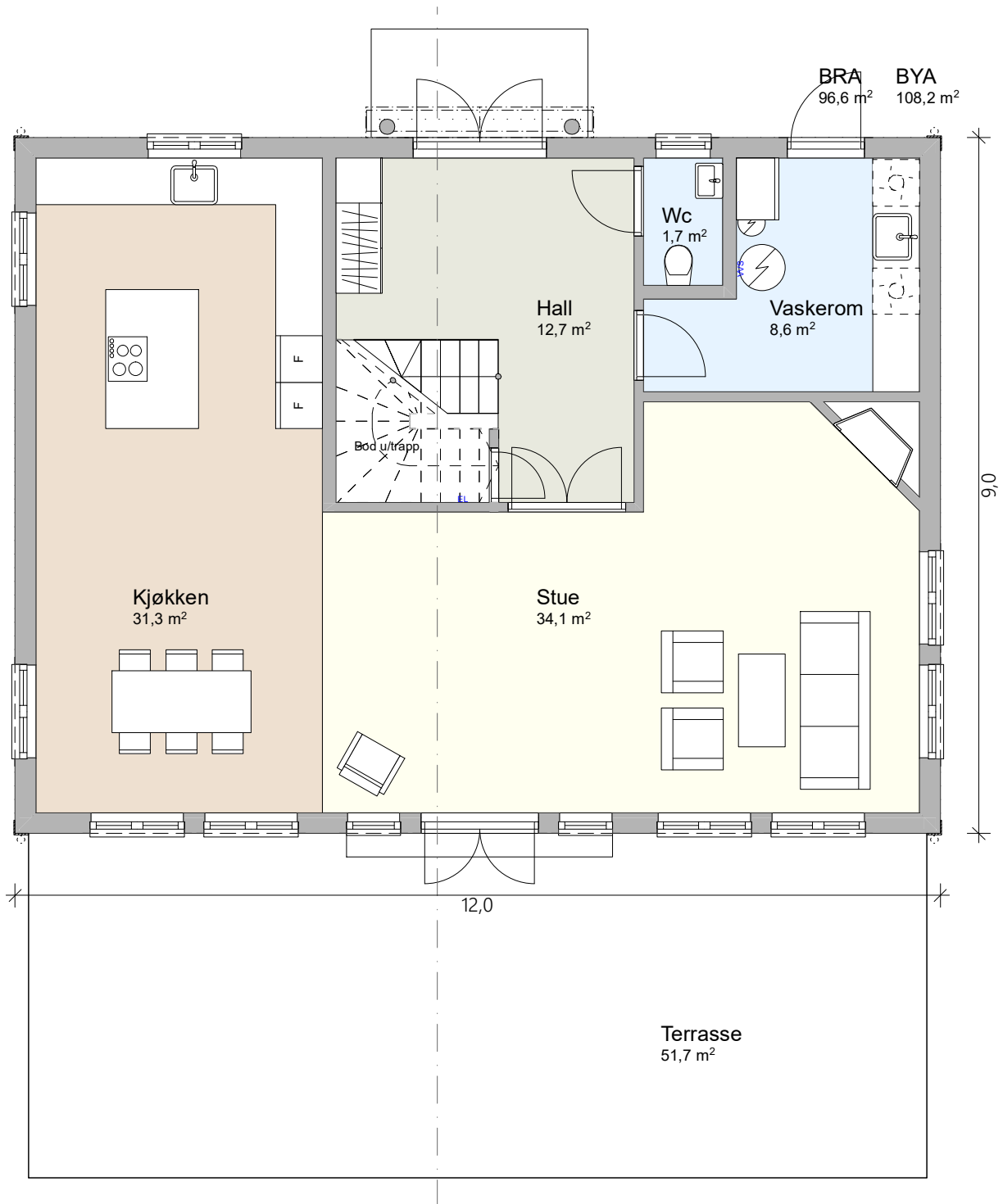

Tegning:
Hus 2 - Plan 1.etg

Tiltakshaver:
Riis Bygg AS
Romeriksgata 25, 2003 Lillestrøm

ETBL. 2005

RIISBYGG

Tegningsnr.
H93-8

Prosjekt:
Håkons vei 93, Lørenskog

Prosjekterende:
Riis Bygg Entreprenør AS
Romeriksgata 25, 2003 Lillestrøm

Mob: 90554293
@: torstein@riisbygg.no

Dato opprettet
30.06.2021

Mål
1:80

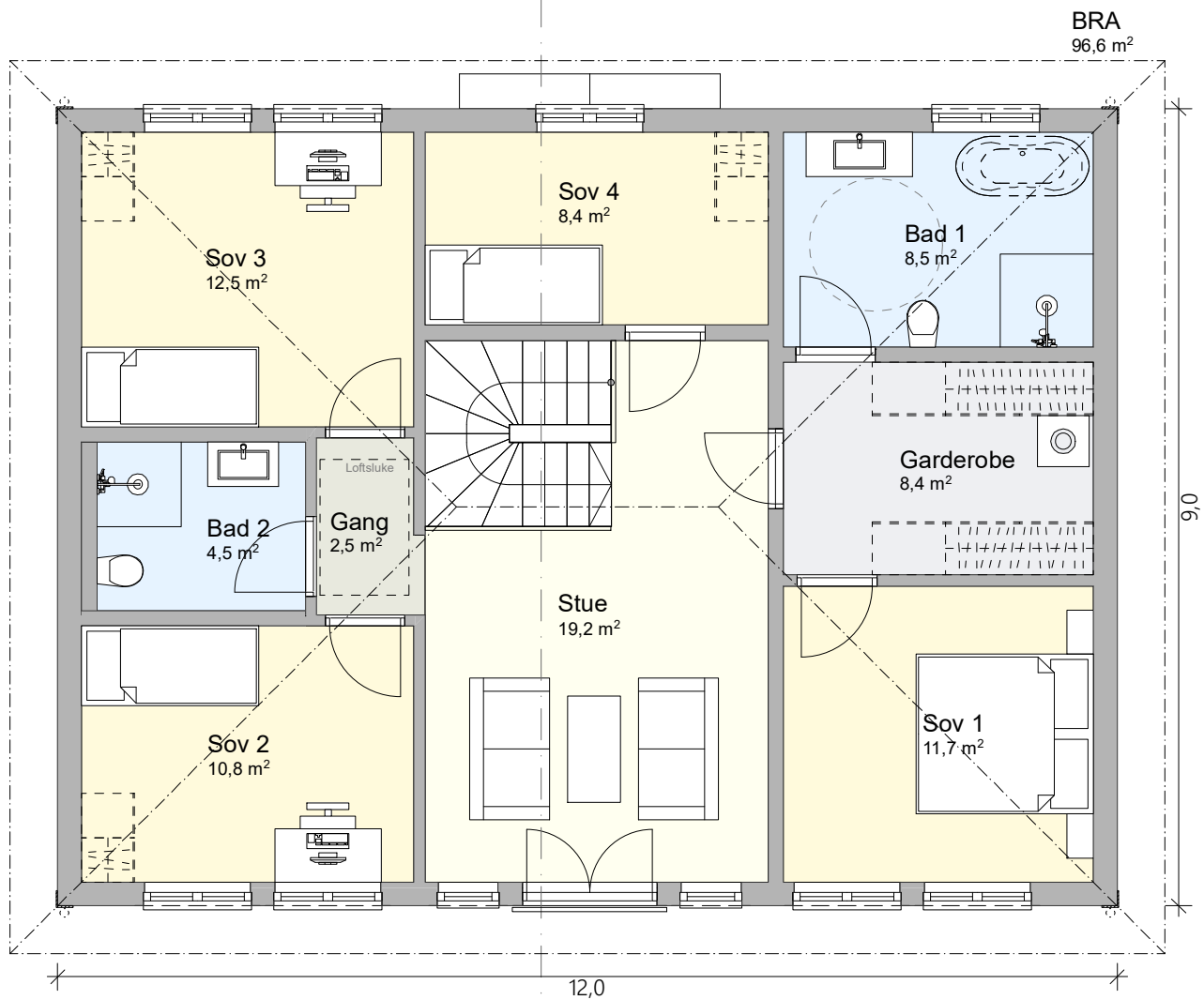

Tegning:
Hus 2 - Plan 2.etg

Tiltakshaver:
Riis Bygg AS
Romeriksgata 25, 2003 Lillestrøm

ETBL. 2005

RIISBYGG

Tegningsnr.
H93-9

Prosjekt:
Håkons vei 93, Lørenskog

Prosjekterende:
Riis Bygg Entreprenør AS
Romeriksgata 25, 2003 Lillestrøm

Mob: 90554293
@: torstein@riisbygg.no

Dato opprettet
30.06.2021

Mål
1:80

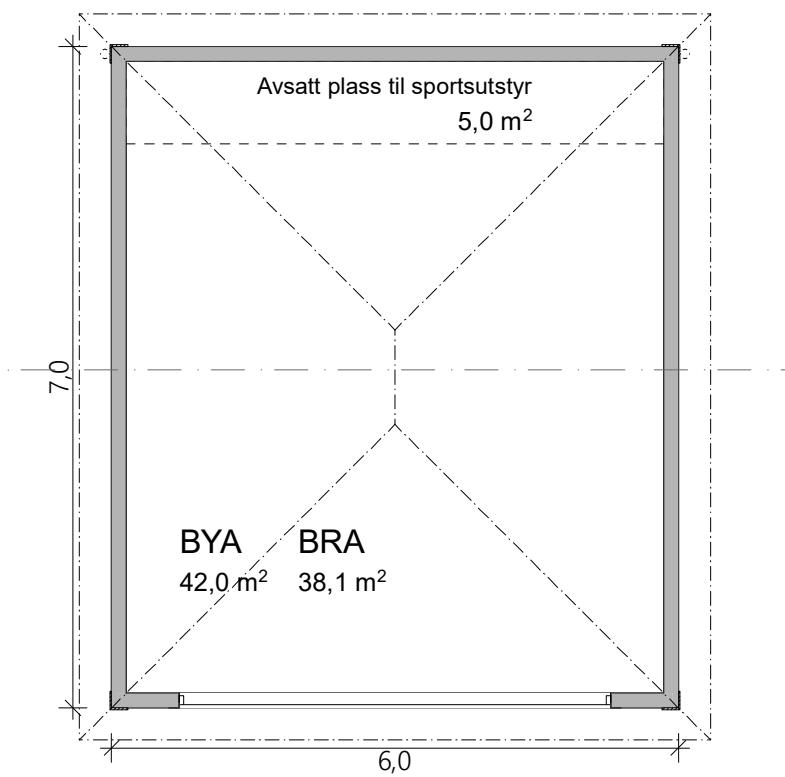

Tegning: Hus 2 - Plan garasje	Tiltakshaver: Riis Bygg AS Romeriksgata 25, 2003 Lillestrøm	<small>ETBL. 2005</small> RIISBYGG	Tegningsnr. H93-10
Prosjekt: Håkons vei 93, Lørenskog	Prosjekterende: Riis Bygg Entreprenør AS Romeriksgata 25, 2003 Lillestrøm	Dato opprettet 30.06.2021	Mål 1:80

Mob: 90554293
 @: torstein@riisbygg.no

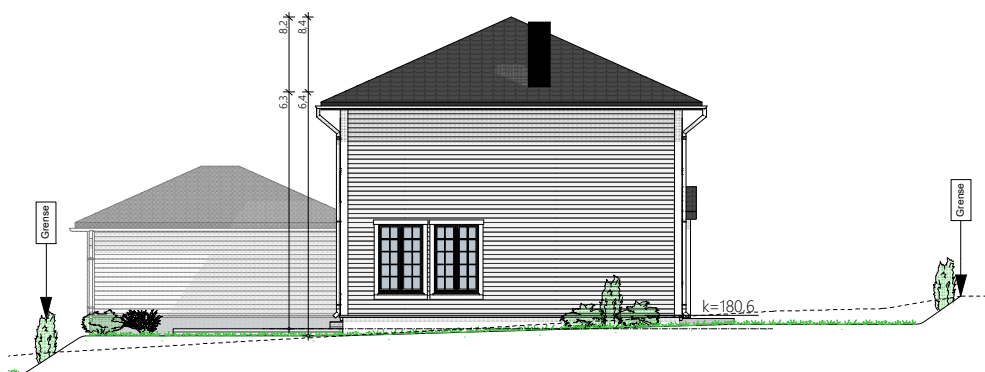

1:200

Fasade Sør

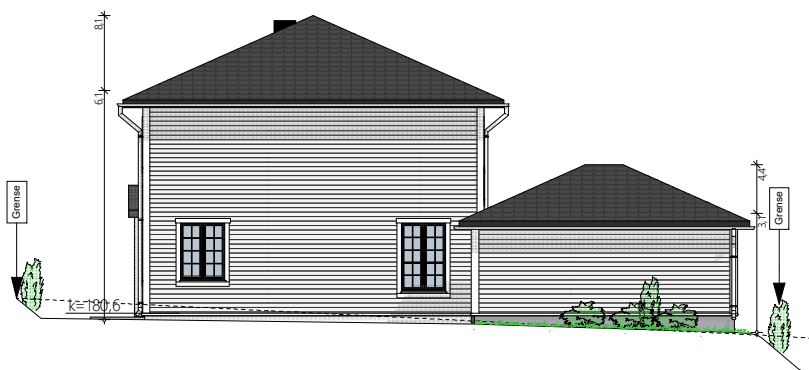

1:200

Fasade Nord - garasjer

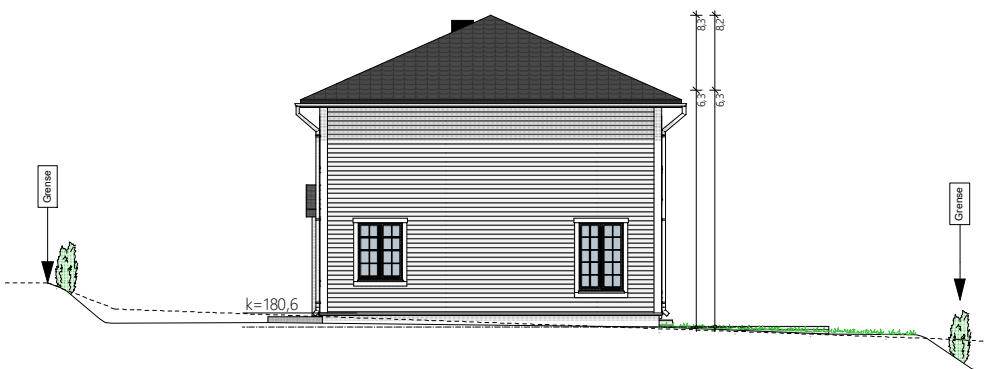

1:200

Fasade Nord - hus

Tegning:
Hus 2 - Fasade sør & nord

Tiltakshaver:
Riis Bygg AS
Romeriksgata 25, 2003 Lillestrøm

ETBL. 2005
RIISBYGG

Tegningsnr.
H93-11

Prosjekt:
Håkons vei 93, Lørenskog

Prosjekterende:
Riis Bygg Entreprenør AS
Romeriksgata 25, 2003 Lillestrøm

Mob: 90554293
@: torstein@riisbygg.no

Dato opprettet
30.06.2021

Mål
1:200



1:200

Fasade Vest - Hus 2



1:200

Fasade Øst - Hus 2

Tegning:
Hus 2 - Fasade vest & øst

Tiltakshaver:
Riis Bygg AS
Romeriksgata 25, 2003 Lillestrøm

ETBL. 2005
RIISBYGG

Tegningsnr.
H93-12

Prosjekt:
Håkons vei 93, Lørenskog

Prosjekterende:
Riis Bygg Entreprenør AS
Romeriksgata 25, 2003 Lillestrøm

Mob: 90554293
@: torstein@riisbygg.no

Dato opprettet
30.06.2021

Mål
1:200

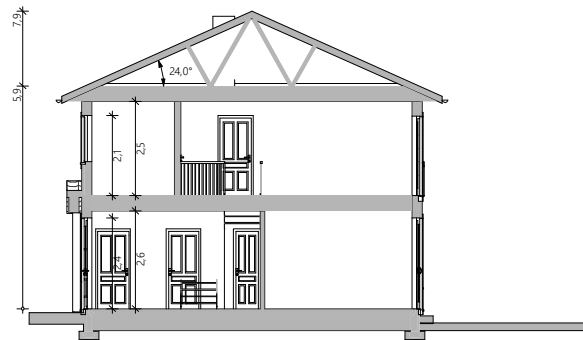

1:200

Hus 2

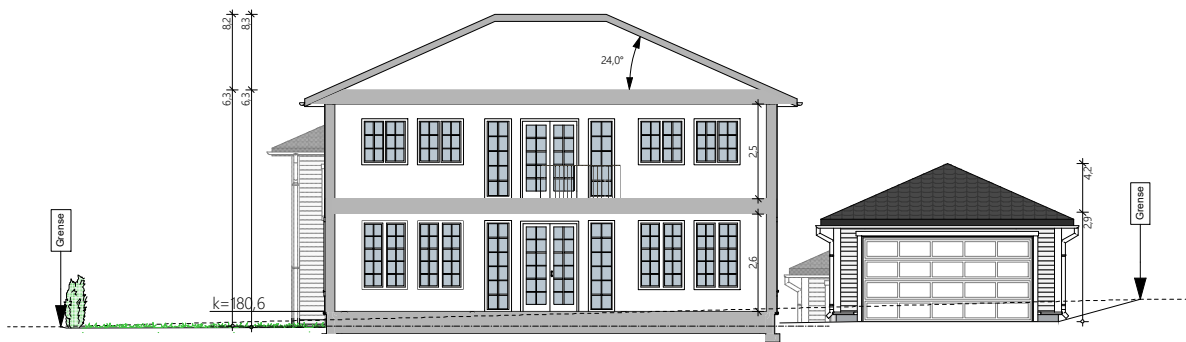

1:200

Snitt midt Hus 2

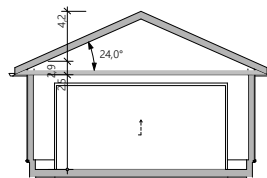

1:200 Garasje 2

Tegning:
Hus 2 - Snitt

Tiltakshaver:
Riis Bygg AS
Romeriksgata 25, 2003 Lillestrøm

ETBL. 2005

RIISBYGG

Tegningsnr.
H93-13

Prosjekt:
Håkons vei 93, Lørenskog

Prosjekterende:
Riis Bygg Entreprenør AS
Romeriksgata 25, 2003 Lillestrøm

Mob: 90554293
@: torstein@riisbygg.no

Dato opprettet
30.06.2021

Mål
1:200