

Tegning:
Situasjonsplan - Hus 1

Tiltakshaver:
Riis Bygg AS
Romeriksgata 25, 2003 Lillestrøm

ETBL. 2005

RIISBYGG

Tegningsnr.
H93-2

Prosjekt:
Håkons vei 93, Lørenskog

Prosjekterende:
Riis Bygg Entreprenør AS
Romeriksgata 25, 2003 Lillestrøm

Mob: 90554293
@: torstein@riisbygg.no

Dato opprettet
30.06.2021

Mål
1:150

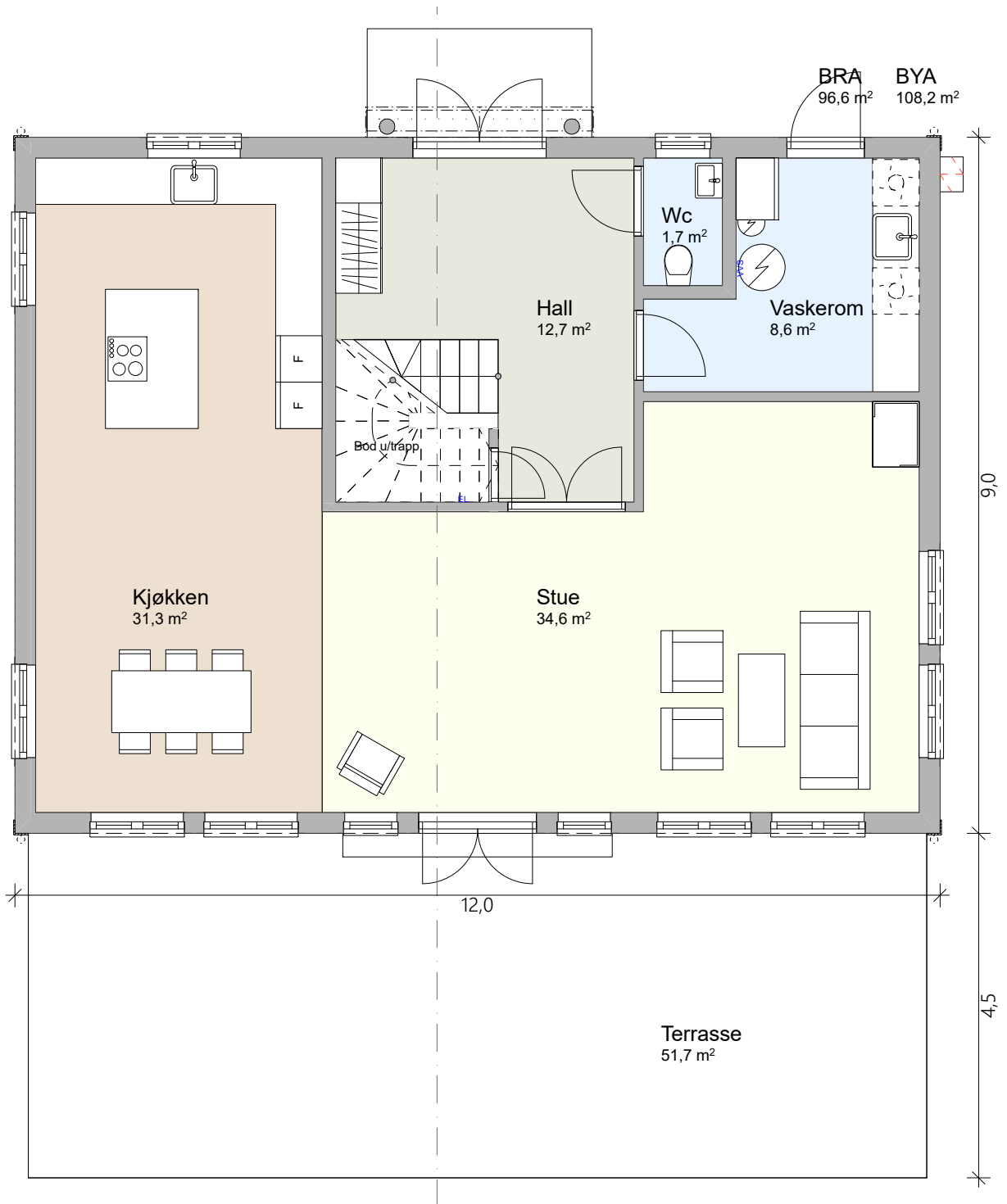

Tegning:
Hus 1 - Plan 1.etg

Tiltakshaver:
Riis Bygg AS
Romeriksgata 25, 2003 Lillestrøm

ETBL: 2005

RIISBYGG

Tegningsnr.
H93-3

Prosjekt:
Håkons vei 93, Lørenskog

Prosjekterende:
Riis Bygg Entreprenør AS
Romeriksgata 25, 2003 Lillestrøm

Mob: 90554293
@: torstein@riisbygg.no

Dato opprettet
30.06.2021

Mål
1:80

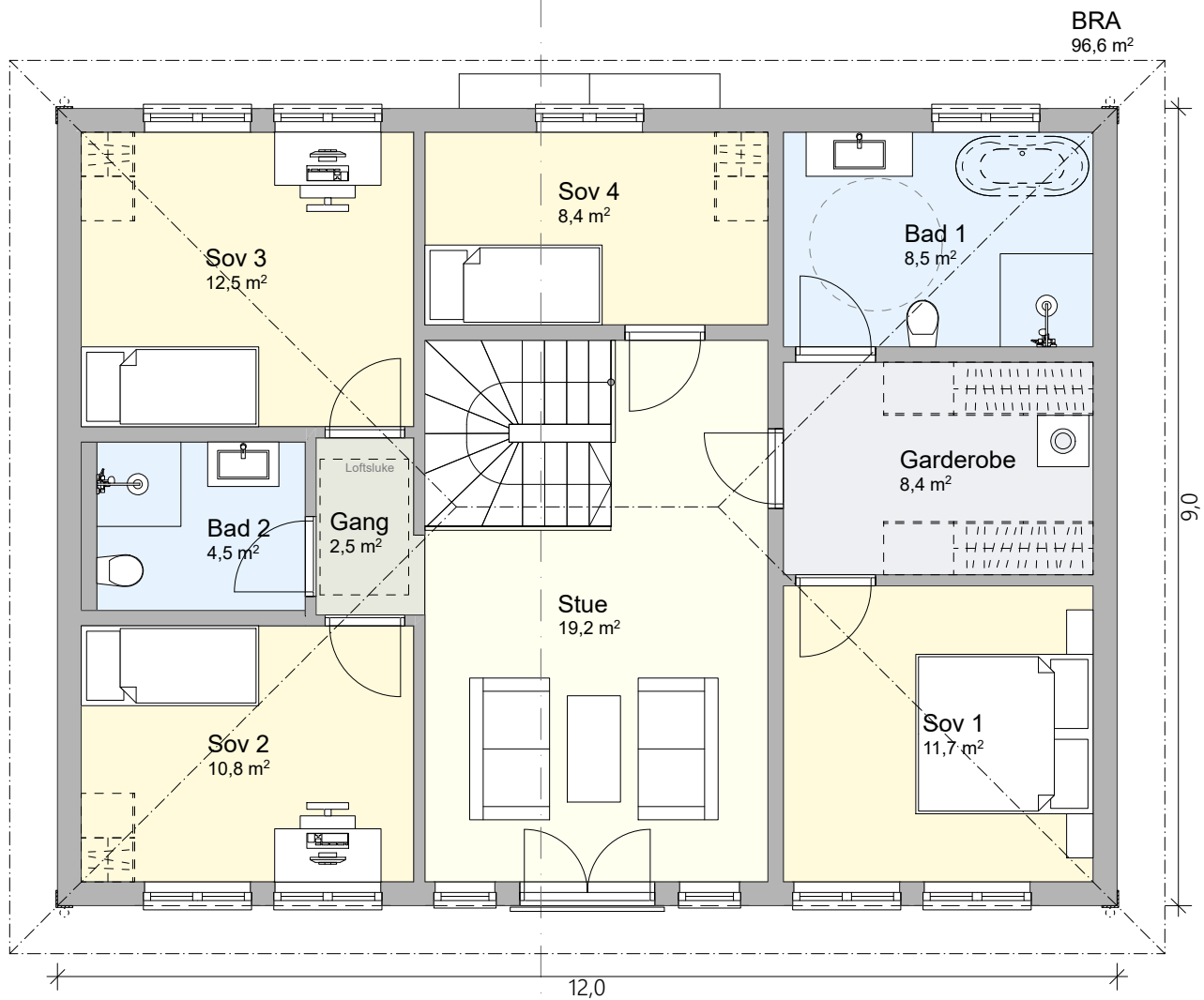

Tegning:
Hus 1 - Plan 2.etg

Tiltakshaver:
Riis Bygg AS
Romeriksgata 25, 2003 Lillestrøm

ETBL. 2005

RIISBYGG

Tegningsnr.
H93-4

Prosjekt:
Håkons vei 93, Lørenskog

Prosjekterende:
Riis Bygg Entreprenør AS
Romeriksgata 25, 2003 Lillestrøm

Mob: 90554293
@: torstein@riisbygg.no

Dato opprettet
30.06.2021

Mål
1:80

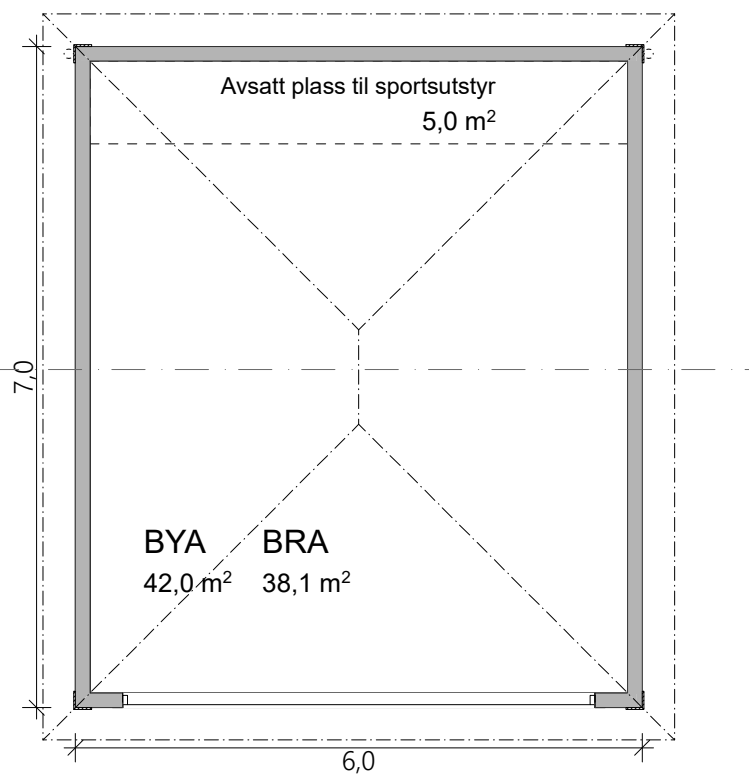

Tegning: Hus 1 - Plan garasje	Tiltakshaver: Riis Bygg AS Romeriksgata 25, 2003 Lillestrøm	<small>ETBL. 2005</small> RIISBYGG	Tegningsnr. H93-5
Prosjekt: Håkons vei 93, Lørenskog	Prosjekterende: Riis Bygg Entreprenør AS Romeriksgata 25, 2003 Lillestrøm	Dato opprettet 30.06.2021	Mål 1:80

Mob: 90554293
 @: torstein@riisbygg.no

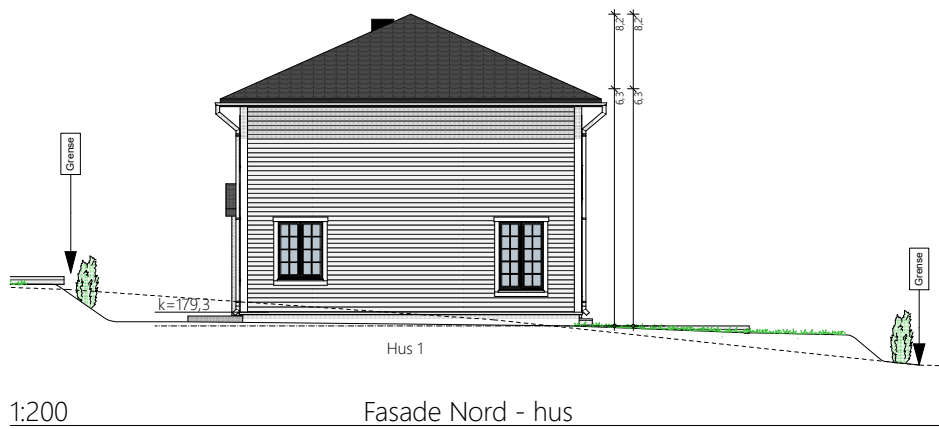
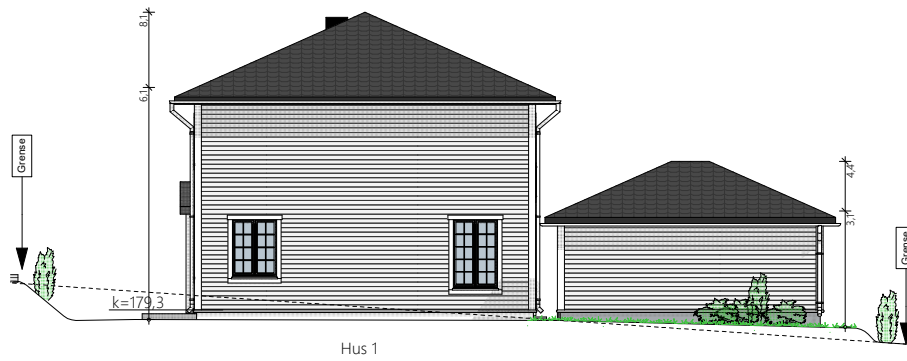
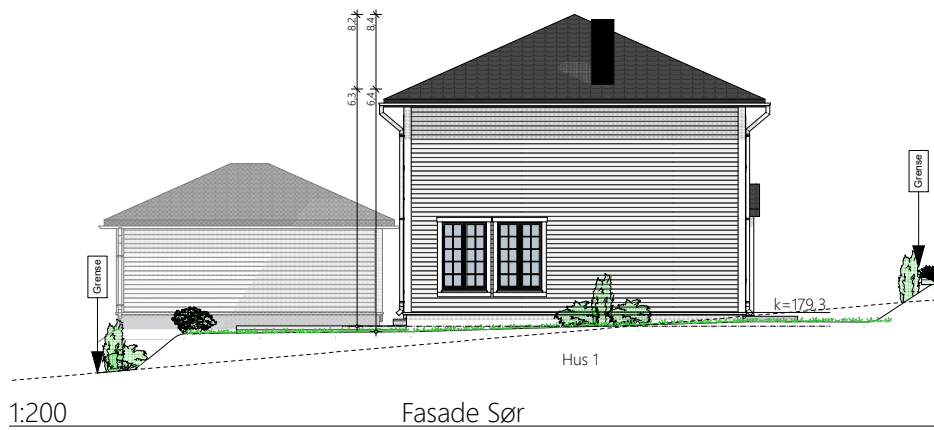

Tegning:
Hus 1 - Fasade sør & nord

Tiltakshaver:
Riis Bygg AS
Romeriksgata 25, 2003 Lillestrøm

ETBL. 2005
RIISBYGG

Tegningsnr.
H93-6

Prosjekt:
Håkons vei 93, Lørenskog

Prosjekterende:
Riis Bygg Entreprenør AS
Romeriksgata 25, 2003 Lillestrøm

Mob: 90554293
@: torstein@riisbygg.no

Dato opprettet
30.06.2021

Målt
1:200



1:200

Fasade Vest - Hus 1



1:200

Fasade Øst - Hus 1

Tegning:
Hus 1 - Fasade vest & øst

Tiltakshaver:
Riis Bygg AS
Romeriksgata 25, 2003 Lillestrøm

ETBL. 2005
RIISBYGG

Tegningsnr.
H93-7

Prosjekt:
Håkons vei 93, Lørenskog

Prosjekterende:
Riis Bygg Entreprenør AS
Romeriksgata 25, 2003 Lillestrøm

Mob: 90554293
@: torstein@riisbygg.no

Dato opprettet
30.06.2021

Målt
1:200

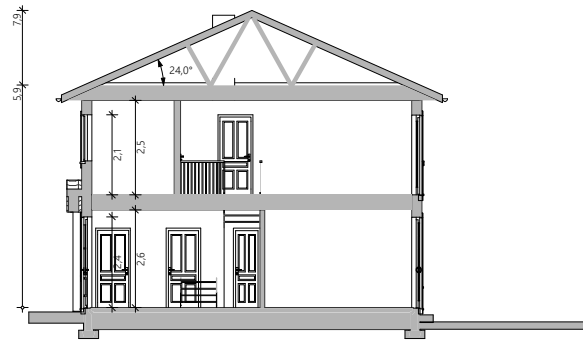

1:200 Hus 1



1:200 Snitt midt Hus 1

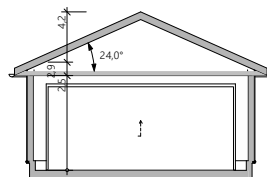

1:200 Garasje 1

Tegning:
Hus 1 - Snitt

Tiltakshaver:
Riis Bygg AS
Romeriksgata 25, 2003 Lillestrøm

ETBL. 2005
RIISBYGG

Tegningsnr.
H93-8

Prosjekt:
Håkons vei 93, Lørenskog

Prosjekterende:
Riis Bygg Entreprenør AS
Romeriksgata 25, 2003 Lillestrøm

Mob: 90554293
@: torstein@riisbygg.no

Dato opprettet
30.06.2021

Målt
1:200