

Skolegata 37
Hus 1



Skolegata 37
Hus 2



Prosjekt:
Skolegata 37, Strømmen

Tegning:
Illustrasjoner

Tegningsnr.:
A71-101

Målestokk:
Dato:
17.10.2022

Tiltakshaver:
Riis Bygg AS
Romeriksgata 25
2003 Lillestrøm
www.riisbygg.no
post@riisbygg.no
© Alle rettigheter tilhører utførende for prosjekteringen, kopiering eller bruk av disse tegningene er forbudt uten skriftlig samtykke

ETBL. 2005
RIISBYGG

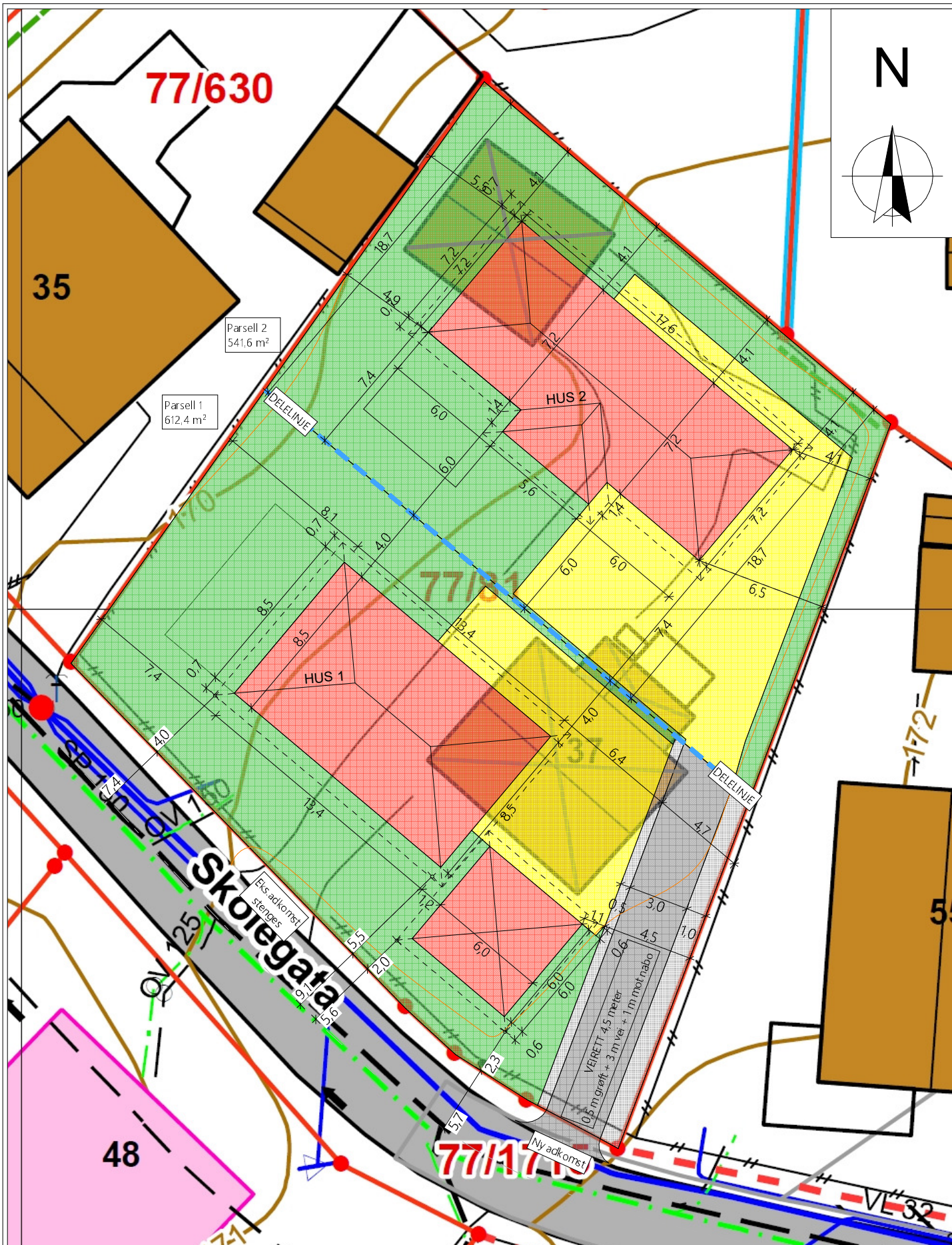

Prosjekt:
Skolegata 37, Strømmen

Tegning:
Utsnitt situasjonsplan

Tegningsnr.:
A71-102

Målestokk:
1:250
 Dato:
17.10.2022

Tiltakshaver:
Riis Bygg AS
 Romeriksgata 25
 2003 Lillestrøm

www.riisbygg.no
 post@riisbygg.no

© Alle rettigheter tilhører utførende for projekteringen, kopiering eller bruk av disse tegningene er forbudt uten skriftlig samtykke

ETBL 2005
RIISBYGG

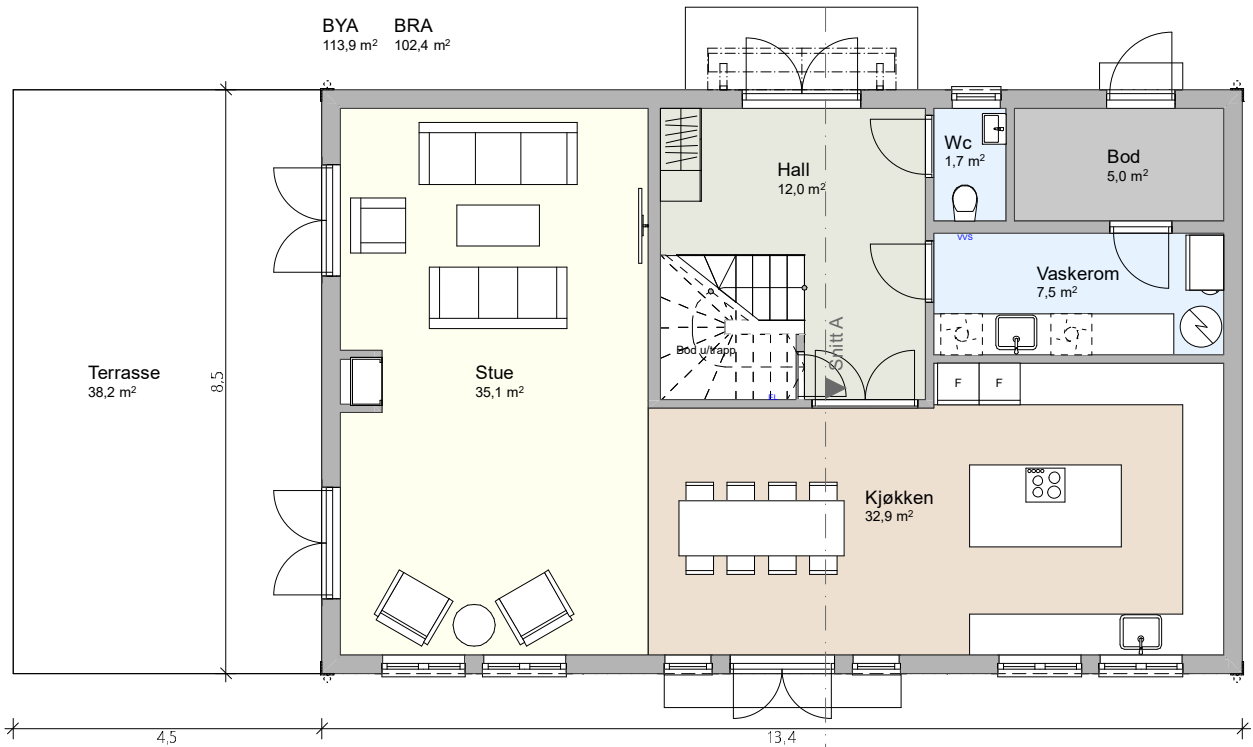

1:110

1. Etasje

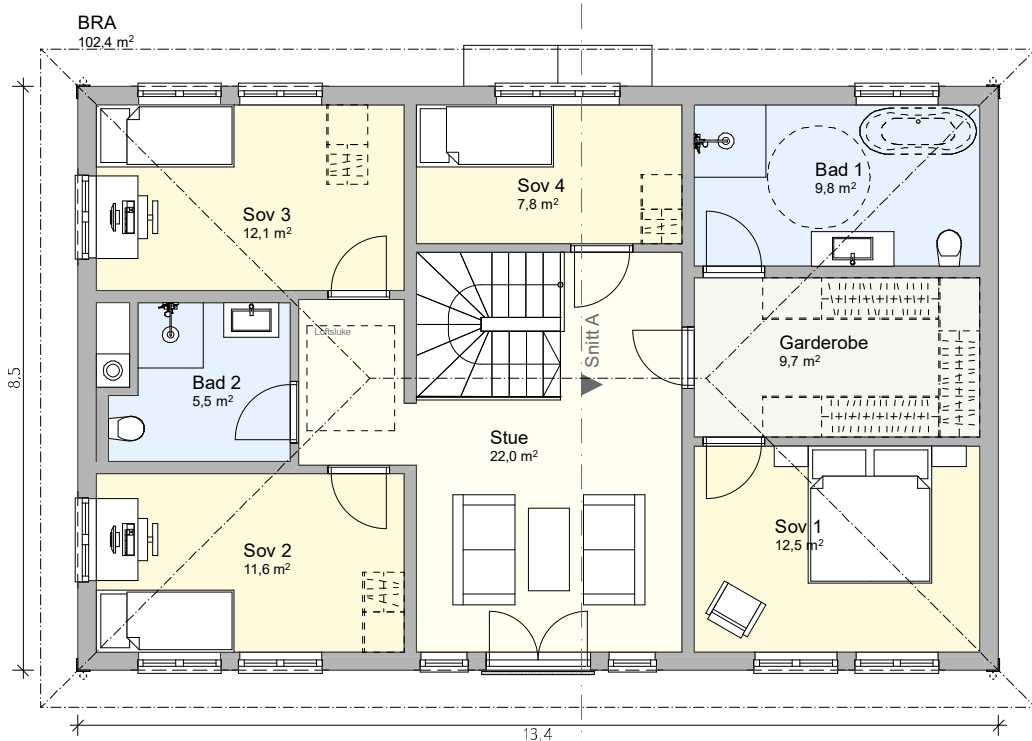

1:110

2. Etasje

Prosjekt:
Skolegata 37, Strømmen

Tegning:
Hus 1 - Plantegninger

Tegningsnr.:
A71-103

Målestokk:
1:110

Dato:
17.10.2022

Tiltakshaver:
Riis Bygg AS
Romeriksgata 25
2003 Lillestrøm
www.riisbygg.no
post@riisbygg.no

© Alle rettigheter tilhører utførende for prosjekteringen, kopiering eller bruk av disse tegningene er forbudt uten skriftlig samtykke

ETBL 2005
RIISBYGG

BYA 134,6 m² BRA 120,8 m² BRA eks garasje 80,8 m²

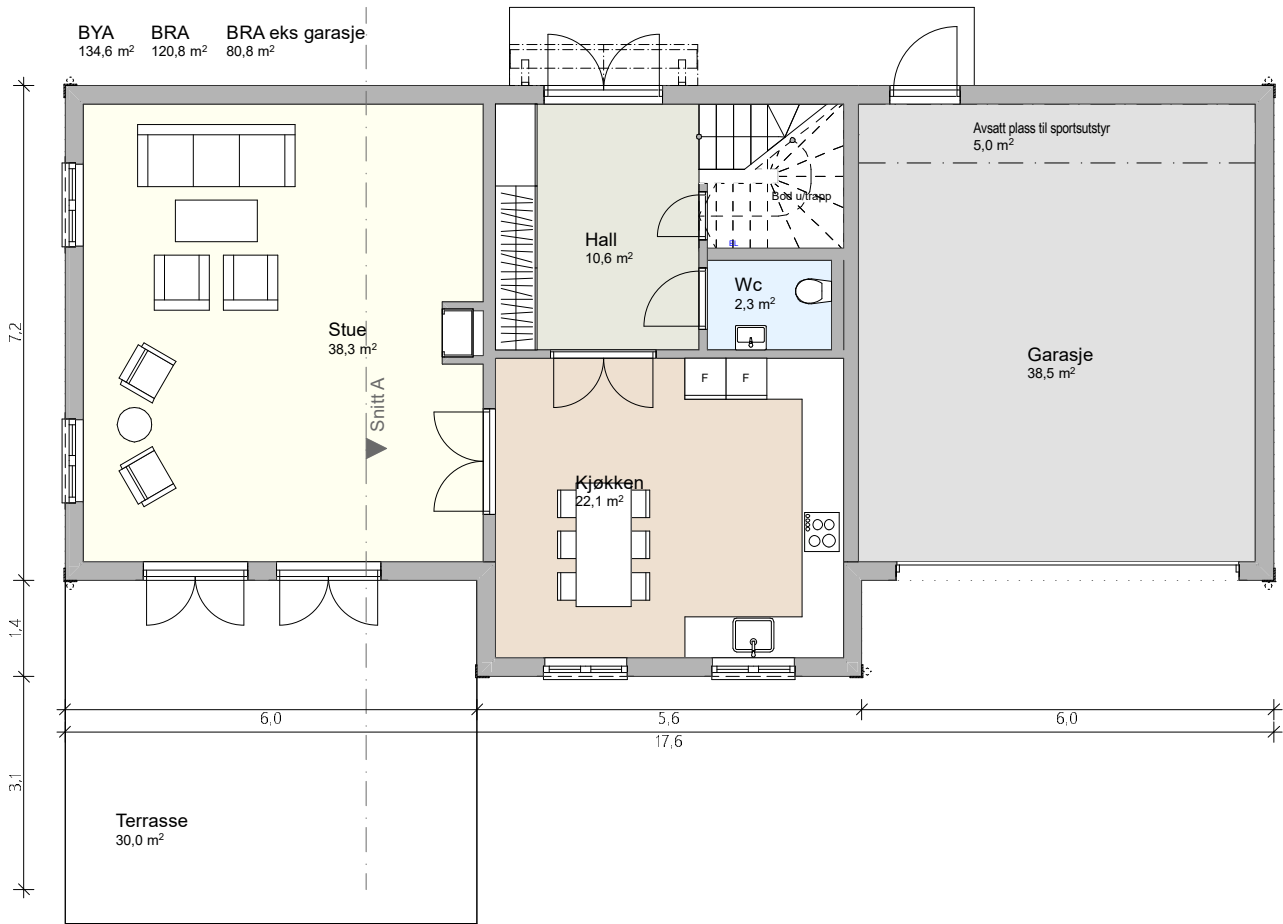

1:110

1. Etasje

BRA 120,8 m²

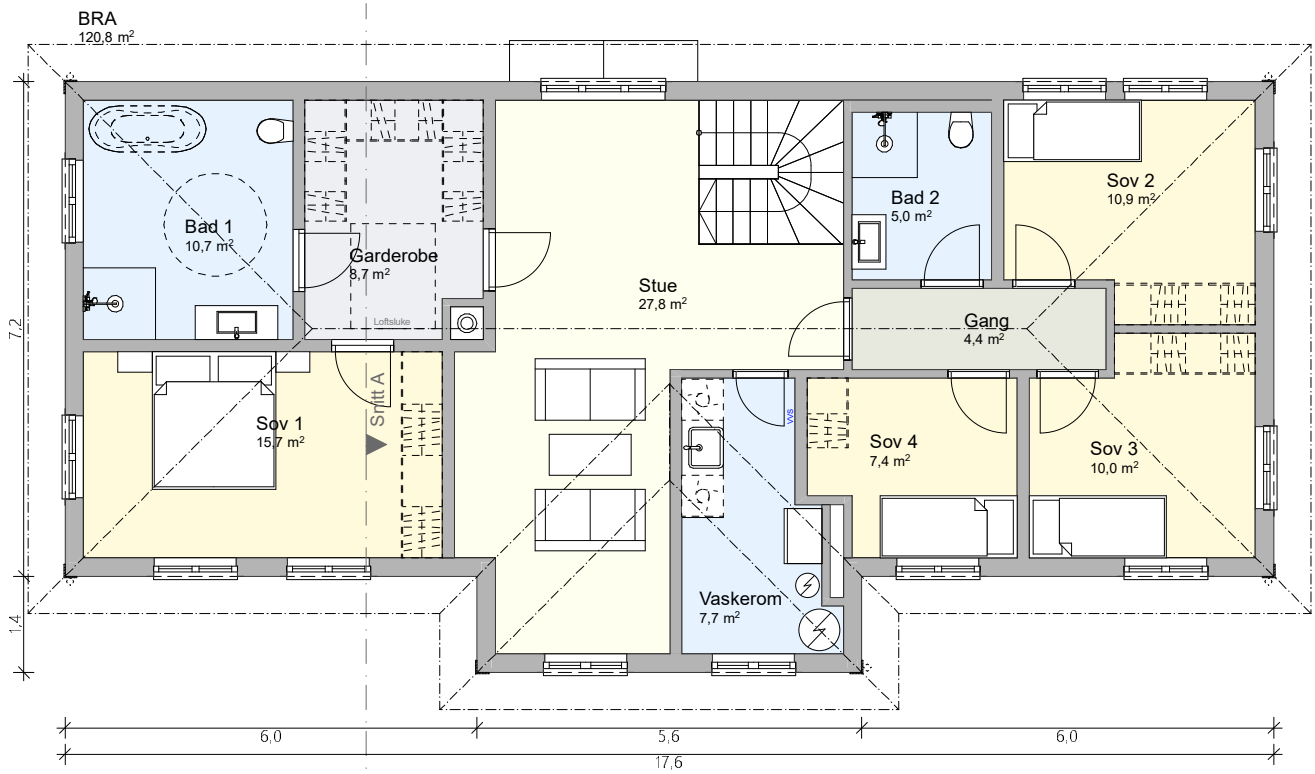

1:110

2. Etasje

Prosjekt:
Skolegata 37, Strømmen

Tegning:
Hus 2 - Plantegninger

Tegningsnr.:
A71-104

Målestokk:
1:110
Dato:
17.10.2022

Tiltakshaver:
Riis Bygg AS
Romeriksgata 25
2003 Lillestrøm

www.riisbygg.no
post@riisbygg.no

© Alle rettigheter tilhører utførende for prosjekteringen, kopiering eller bruk av disse tegningene er forbudt uten skriftlig samtykke

ETBL 2005
RIISBYGG

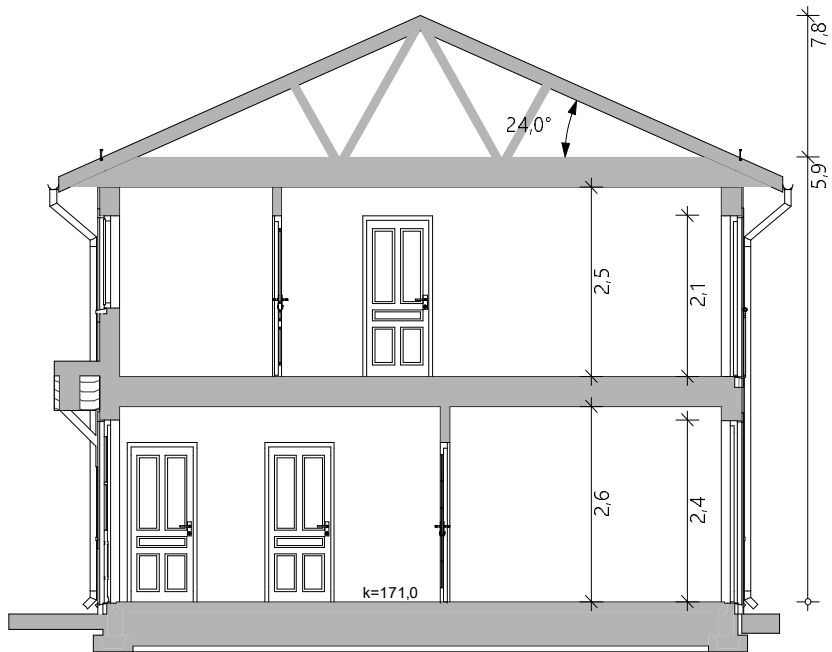

Snitt hus 1

1:100

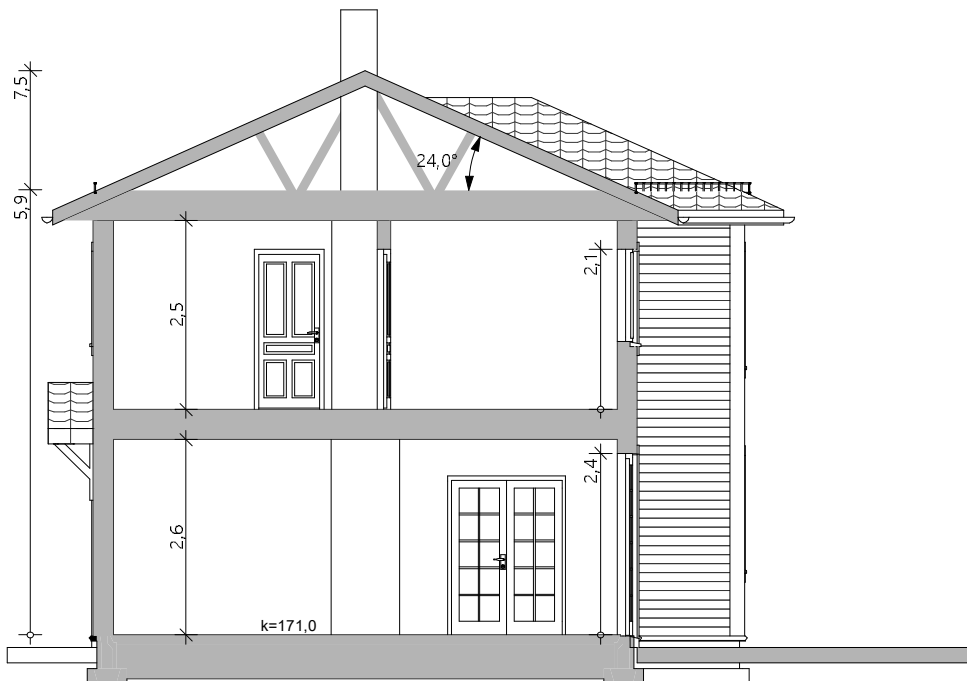

Snitt hus 2

1:100

Prosjekt:
Skolegata 37, Strømmen

Tegning:
Snitt

Tegningsnr.:
A71-105

Målestokk:
1:100
Dato:
17.10.2022

Tiltakshaver:
Riis Bygg AS
Romeriksgata 25
2003 Lillestrøm
www.riisbygg.no
post@riisbygg.no

© Alle rettigheter tilhører utførende for prosjekteringen, kopiering eller bruk av disse tegningene er forbudt uten skriftlig samtykke

ETBL. 2005
RIISBYGG

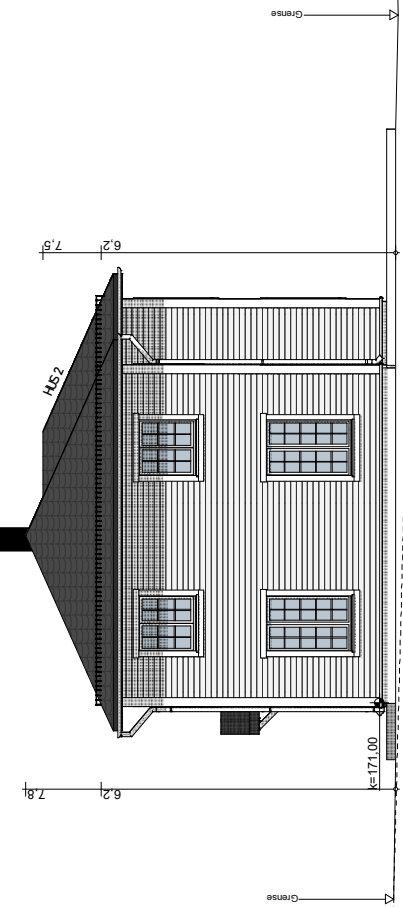
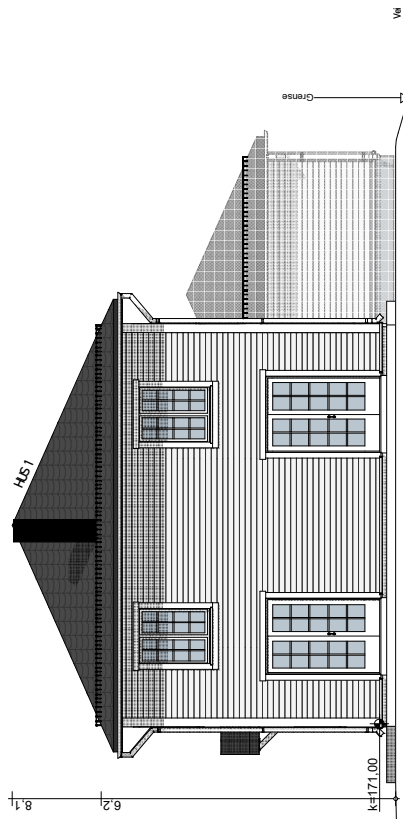

Fasade Vest

1:160

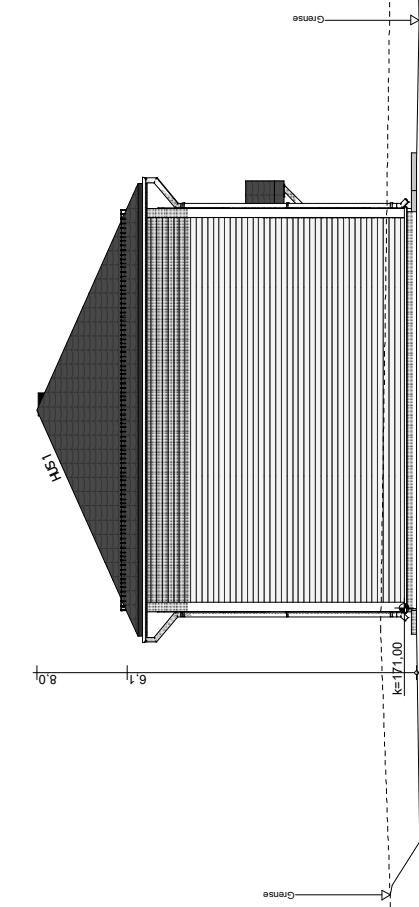
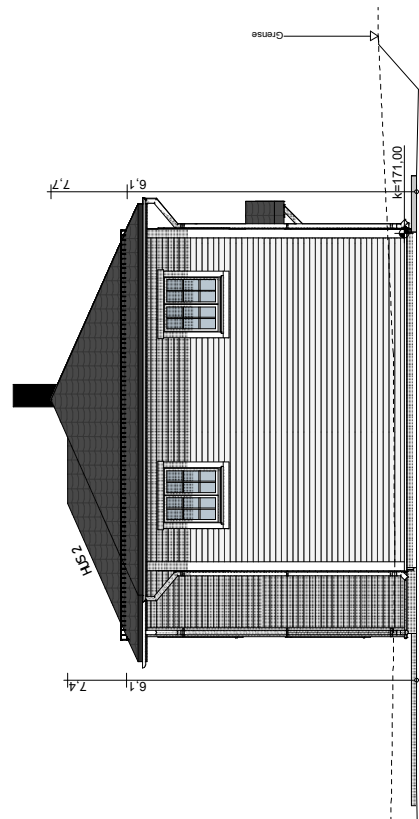

Fasade Øst

1:160

Prosjekt:
Skolegata 37, Strømmen

Tegning:
Begge hus - Fasade Vest & Øst

Tegningsnr.:
A71-106

Målestokk:
1:160
Dato:
17.10.2022

Tiltakshaver:
Riis Bygg AS
Romeriksgata 25
2003 Lillestrøm
www.riisbygg.no
post@riisbygg.no

© Alle rettigheter tilhører utførende for prosjekteringen, kopiering eller bruk av disse tegningene er forbudt uten skriftlig samtykke

ETBL 2005
RIISBYGG

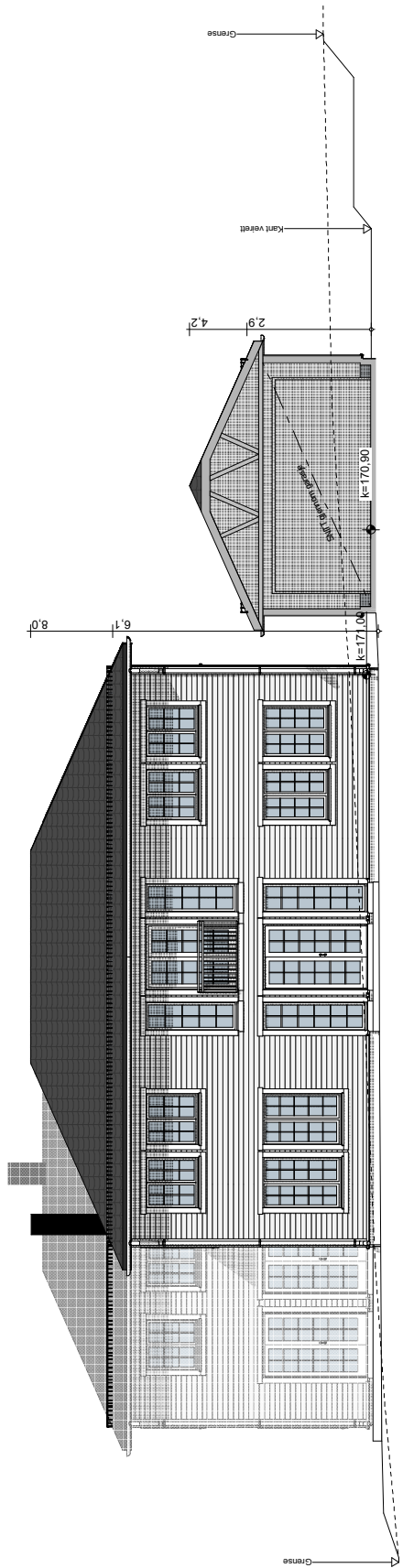

Fasade Sør

1:160

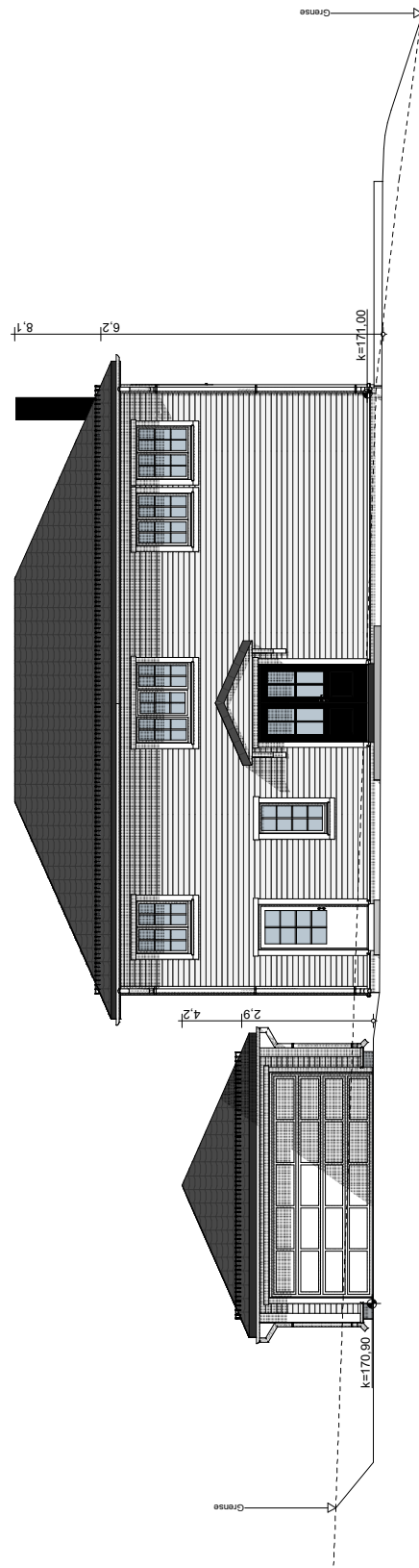

Fasade Nord

1:160

Prosjekt:
Skolegata 37, Strømmen

Tegning:
Hus 1 - Fasade Sør & Nord

Tegningsnr.:
A71-107

Målestokk:
1:160
Dato:
17.10.2022

Tiltakshaver:
Riis Bygg AS
Romeriksgata 25
2003 Lillestrøm

www.riisbygg.no
post@riisbygg.no

© Alle rettigheter tilhører utførende for prosjekteringen, kopiering eller bruk av disse tegningene er forbudt uten skriftlig samtykke

ETBL. 2005
RIISBYGG

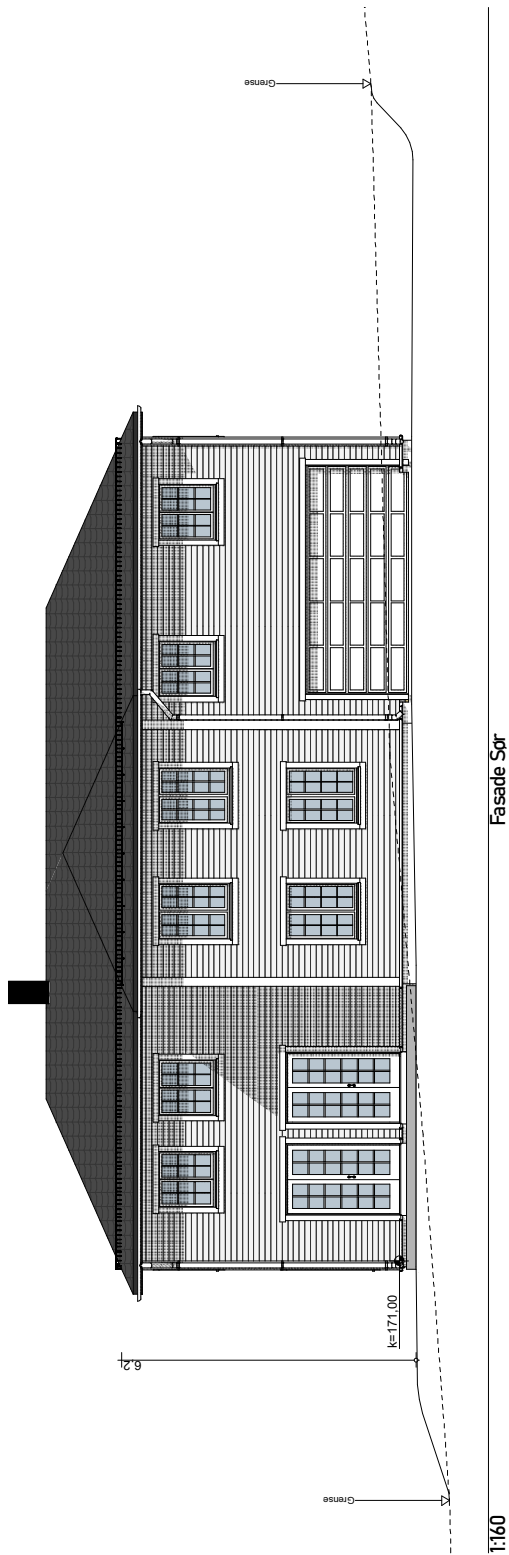

Fasade Sør

1:160

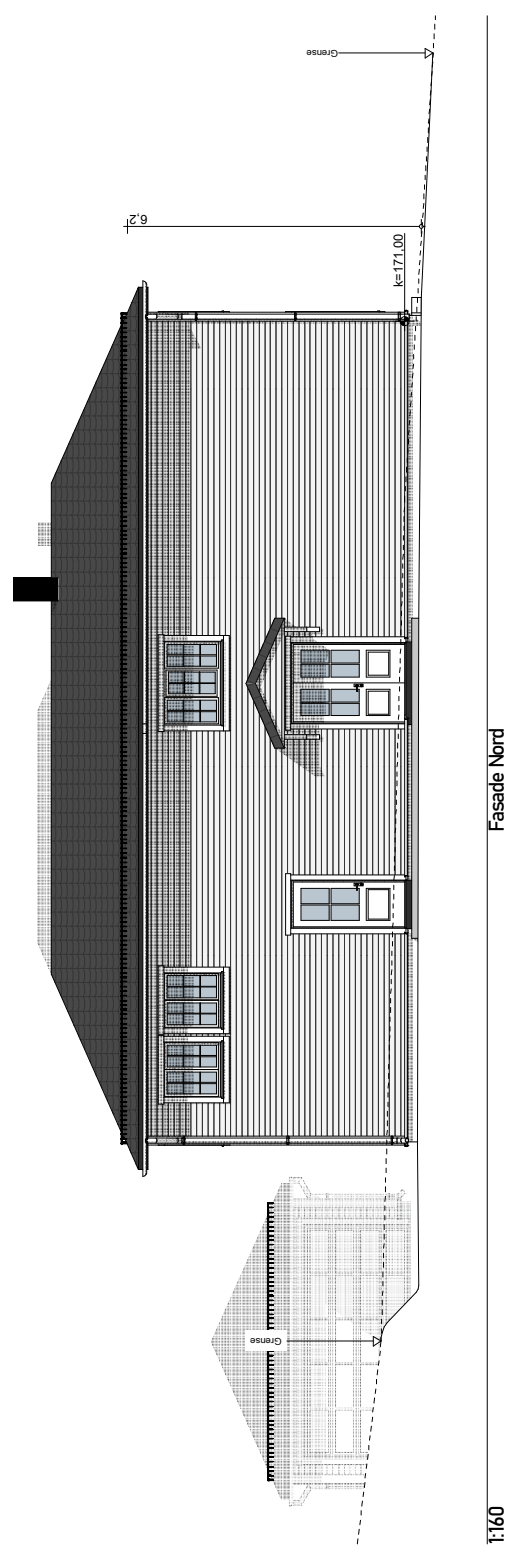

Fasade Nord

1:160

Prosjekt:
Skolegata 37, Strømmen

Tegning:
Hus 2 - Fasade Sør & Nord

Tegningsnr.:
A71-108

Målestokk:
1:160
Dato:
17.10.2022

Tiltakshaver:
Riis Bygg AS
Romerskagata 25
2003 Lillestrøm

www.riisbygg.no
post@riisbygg.no

© Alle rettigheter tilhører utførende for prosjekteringen, kopiering eller bruk av disse tegningene er forbudt uten skriftlig samtykke

ETBL 2005
RIISBYGG